noar vurre...

CLUBBLAD
V.V. ALMKERK

RegioAdviesGroep

Uw financiële partner in de regio

Financieel advies bij u in de buurt?

- Verzekeringen
- Hypotheken
- Particulier & Zakelijk
- Zelfstandig Adviseur RegioBank

Neem contact met ons op voor een vrijblijvend advies.

RegioBank

Zelfstandig Adviseur

VERZEKERINGEN • HYPOTHEKEN • PENSIOENEN • MAKELAARDIJ • REGIOBANK

www.regioadviesgroep.nl

T 0416 – 391132 E DUSSEN@REGIOADVIESGROEP.NL

Inhoudsopgave

Informatie vereniging
Begeleiding diverse elftallen V.V. Almkerk
Van het wedstrijdsecretariaat
Almkerk 2, op- en rondom het veld
Playbackshow 2018
Nieuwe Voorzitter vv Almkerk
Vrijwilligersbeleid
Contributie via ClubCollect
Terreinen
Standen
De Wet Bescherming Persoonsgegevens (Wbp)
Het reilen en zeilen van het 1e elftal
Televisie in je café/sportkantine; mag dat?
Vrouwen 1
Medewerkersavond 9 maart
Afgelast; Column Jan Dirk van der Zee
Onderhoud materialen
Commissievorming, hoe staat het ermee?
Oefenprogramma- en bekerprogramma seizoen 2017-2018
Puzzel

Informatie vereniging

Samenstelling Bestuur			
Voorzitter	Ron van het Hof		
2e voorzitter	Gerrit van Drunen	0183-409266	06-22496760
Voorzitter bijz. diensten	Gerbe Manschot		
Secretaris Algemeen	Adriaan Verwoerdt	0183-302828	06-20412275
Penningmeester	Nico Kostense		
Wedstrijdsecr. Senioren	Arie Verwoerdt	0183-402535	06-12095101
P.R. / Activiteiten	Hannie Vink	0183-405775	06-16445441
Terreinen	Henk Mijdam	0162-461750	06-20555092
Jeugd Algemeen	Arjan Kant	0183-403827	06-23794822
Wedstrijdsecr. Jeugd	C. Kant		
Gebouwen	Kees Verwoerdt	0183-402835	06-22687759
Materialen	Bert Keller	0183-403250	06-14508975
Kantine	Vacant Wnd. Dhr. J. Manschot		
Dames Algemeen	Nienke van der Meijden	06-44193598	
	Lisa Verwoerdt	06-12258066	
Activiteiten	Rutger Versteeg	06-57889371	
	Nienke van der Meijden	06-44193598	
	Lisa Verwoerdt	06-12258066	
Technische Commissie			
TC Voorzitter/ Financiën	Theo van der Stelt	0183-403977	06-81612086
TC Spelerszaken	Vacant		
TC Jeugd	Gert Hofstede	0183-443650	06-37154631
TC Algemeen	Marti Kant	0416-392483	06-22805973
TC Algemeen	Laurens van Wijk		06-21932496

V.V. Almkerk

Algemene gegevens			
Adres V.V. Almkerk	Sportlaan 1	4286 ES Almkerk	0183-401802
Secretariaat Algemeen	Vierspan 2	4286 GN Almkerk	0183-302828 06-20412275
Westrijdsecr. Senioren	Prov. Weg Zuid 46	4286 LM Almkerk	0183-402535 06-12095101
Wedstrijdsecr. Jeugd	Sportlaan 10	4286 ET Almkerk	0183-403505
Jeugdcoordinator	Hans Kant Antonialaan 28	4286 CW Almkerk	06-13571453
Pupillencoordinators	Arjan Kant Rene van Haaften		0183-403827 0183-405882
Coordinator meisjesvoetbal	Esther Eckhart		
Website V.V. Almkerk	www.vvalmkerk.nl		
E-mailadres website	a.verwoerdt@kpnplanet.nl		
E-mailadres V.V. Almkerk	vv.almkerk@kpnmail.nl		
Bank	Rabobank Almkerk	NL51 RABO 0301504431	
Bank sponsorcommissie	T.n.v. J.W. van Drunen	NL71 RABO 0113821875	0183-402737
Clubblad "Noar Vurre"			
Redactie	Prov. weg Zuid 46	4286 LM Almkerk	
Copy	Postbus bij clubbladen in kantine of via e-mail hieronder		
Redacteuren	Arie Verwoerdt	arie.verwoerdt @xs4all.nl	0183-402535
	Adriaan Verwoerdt	a.verwoerdt@kpnplanet.nl	0183-302828
	Amber Geerts	ambergeerts@hotmail.com	06-23049055

Begeleiding diverse elftallen V.V. Almkerk

Team	Trainer(s)	Telefoon	Leider(s)	Telefoon
1e	Robert Roest		Dave van der Westen	
	Casper Nieuwenhuizen			
	Christol van Kampenhout			
2e	Erwin Verheij		Arie Schreuders	
	Peter van Dalen			
3e			Arjan Verwoerdt	06-52450176
4e			Jan Keller	06-40239821
			Martijn van der Pluijm	06-12632436
5e			Charles Geerts	06-83533205
			Ronald Raams	06-53389363
			Marco Verhulst	06-55857494
6e			Huib v.d. Heuvel	06-53142783
			Arie Verwoerdt	06-12095101
VR1	Rick van Straten	06-53762992	Dick van Daal	
	Hans Kant (ma)	06-13571453		
JO19-1(A1)	Arnold kooijman			
	John Kant			
JO17-1(B1)	Thomas Blankers	06-30619937	Judith Leemans	06-43021818
	Hans Kant	06-13571453		
JO17-2(B2)	Remon Hofstede	06-29292950		
	Gert Hofstede			
MO17-1(MB1)	Gaby de Bont	06-23624956	Jolanda Schaap	
	Hans Kant	06-13571453		
JO15-1 (C1)	Ewald van der Burg		Ben Verwoerdt	
	Ben Verwoerdt			
	Hans Kant	06-13571453		
MO15-1 (MC1)	Erik de Bok		Maarten Veth	
Altena comb.	Peter van Dalen			
	Peter van Dalen			
JO13-1 (D1)	Jan van Vuren		Jacco van Vuuren	
Altena comb.	Jan Willem van Gils	06-13571453	Frans de Vries	
	Frans de Vries			

MO13-1 (MD1)	Lisa Verwoerdt	06-12258055	Elbert van Bijnen	
Altena comb.	Hannah de Graaf	06-46484941	Wim Olieman	
JO11-1 (E1)	René van Haaften	06-20735422	Mark Pruijssen	06-13132288
	Teunis Pruijssen	06-12258066		
JO11-2 (E2)	Erik van der Meijden	06-20682837	Frederike van der Schaaf	06-20422340
	Arjen van der Schaaf	0627887156		
JO11-3 (E3)	Peter Neeleman	06-43491500	Henri Colijn	06-46144031
MO11-1 (ME1)	Remco Terlouw		Kees van Noorloos	
Altena comb.			Arco Vos	
JO9-1 (F1)	Pieter Verhagen	06-53942350	Ernst Geluk	06-10971411
	Casper Nieuwenhuizen	06-51648568		
JO9-2 (F2)	Henry Schaap	06-20735406	Mandy van Oord	06-14546718
	José van Anrooij	06-14120209		
JO7-1 (MP1)	Jacco Pellekaan	06-27587240	Jacco Pellekaan	06-27587240
	Menno van der Vliet	06-21214095		
JO7-2 (MP2	Charles Geerts			
	Corné van Drunen			

SCHADE GARANT
AUTO SCHADE
FOCWA
GARANTIEBEDRIJF
EUROGARANT ERKEND
erkende autoschade-hersteller
ANWB
Arie Heijstek
WERKENDAM
Regio reparateur
alle verzekerings-
maatschappijen
Vierlingstraat 35
Tel. 0183 - 503765

Blankers & Van Vark

Administratie | Advies | Belastingen

Met hart voor **uw zaak**

- Advisering
- Bedrijfsopvolging/-overname
- Begeleiding starters
- Financiële administratie
- Financieringsaanvragen
- Fiscale aangiften
- Jaarrekeningen
- Online boekhouden
- Salarisadministratie

Hulsenboschstraat 5a | Werkendam

www.blankers-vanvark.nl

Van het wedstrijdsecretariaat

Resultaten lopende seizoen 2017-2018

Senioren heren

We zijn tijdens dit schrijven beland bij begin april. De competitie van de meeste teams loopt nog tot begin juni dus we geven nog even in het kort per team de stand van zaken

Almkerk 1 staat nog steeds bovenaan maar is qua punten al ingehaald door Nivo Sparta. We hebben nog wel een wedstrijd minder maar die moet eerst nog wel gewonnen worden. Dus het zal hier spannend blijven.

Het 2e, sterk verjongd, doet het desondanks goed in de reserve 1e klasse. We staan op een 7e plaats met 24 punten maar de nummer 12 heeft maar 4 punten minder, dus hier blijft het ook oppassen geblazen en zullen er nog enkele wedstrijden gewonnen dienen te worden om echt veilig te staan. Maar we hebben nu nog 8 wedstrijden te gaan dus ook hier blijft het spannend.

Het 3e staat nu 6e maar daar zitten de nummer 3 t/m. 8 ook dicht bij elkaar dus daar is ook nog alles mogelijk. De nummers 1 en 2 hebben al een behoorlijke voorsprong dus die zijn moeilijk meer in te halen.

Het 4e staat op een mooie 4e plaats maar die zitten in een poule van 10. Ze hebben nog wel een wedstrijd minder dan de nummers 5 en 6 dus het verschil met de ondersten kan nog groter worden. Naar boven kijken levert een gat op van 8 punten, dus wordt ook moeilijk in te halen.

Ook het 5e staat nu op een 4e plaats maar daar zitten de nummers 4 t/m. 7 ook dicht bij elkaar dus daar blijft het ook spannend.

Spelers bezettingen lopend seizoen.

Het invullen van de senioren teams gaat op een enkele zaterdag na zonder veel problemen. Zoals bekend zijn we weer met een senioren team minder gestart en zouden we geen problemen meer moeten hebben om de teams voldoende te bemannen. Er is 1 krappe zaterdag geweest, toen waren op woensdag de lagere elftallen al afgelast en hadden we donderdags toch problemen om het 2e aan te vullen. Er was weinig bereidheid om bij het 2e aan te sluiten. Gelukkig werd dat op zaterdag ook afgelast. Hier is intussen over gesproken. Vorig jaar werd nogal veelvuldig van de JO19 gebruik gemaakt maar daar kan dit jaar ook niet zo gemakkelijk uit geput worden. We zullen in geval van nood, en dat zal sporadisch zijn, toch gebruik moeten maken van spelers uit hoofdzakelijk 3 en 4 als er nogmaals bij 2 een te krappe bezetting is. Graag hier aan meewerken, het zal om niet meer dan 1 wedstrijd gaan als je een keer gevraagd wordt.

Het inzetten van spelers van de JO17 (B1) bij de senioren

Het is nog steeds niet de bedoeling dat er spelers bij het 2e invallen van de JO17.

Senioren dames.

Onze VR1 spelen 4e klasse en staan momenteel 8e. Zoals het er nu uitziet zal het geen probleem worden om zich te handhaven in de 4e klasse maar de bovenste 3 zijn wel ver uit zicht. Het verschil met de nummer 3 is 10 punten dus om daar aan te sluiten is een moeilijk verhaal.

Onze VR2 staan jammerlijk onderaan maar zitten op 2 teams na in een competitie met allemaal VR1 teams. Verder zijn ze pas dit seizoen met een boel nieuwe vrouwen gaan spelen dus is het niet zo verwonderlijk dat je dan veel verliest. Proberen om ondanks de vele nederlagen toch plezier in het spelletje te houden.

De jeugd

De JO13-1 en 2 zijn gemengde teams met Altena. De JO13-1 speelt in Nieuwendijk en de JO13-2 speelt in Amkerk. De MO15-1, de MO13-1 en de MO11-1 zijn ook combinatie teams met Altena. De MO15 en de MO13 spelen in Almkerk en de MO11 speelt in Nieuwendijk.

Jongens

De JO19-1 zitten in de voorjaars competitie en hebben nu nog maar 2 wedstrijden gespeeld. Deze hebben ze wel alle twee gewonnen dus staan voorlopig 2^{e}. Geldt ook voor de JO17-1 en 2, hebben er nu 3 gespeeld en staan respectievelijk 7^{e} en 6^{e}. Een korte opsomming van de overige jongens.

JO15-1, 2 gespeeld, 10^{e} plaats, 0 punten.
JO13-1, 2 gespeeld , 6^{e} plaats, 4 punten.
JO13-2, 2 gespeeld, 8^{e} plaats, 3 punten
JO11-1, 3 gespeeld , 4^{e} plaats, 6 punten
JO11-2, 4 gespeeld, 1^{e} plaats, 9 punten (vasthouden jongens !).
JO10-1, 2 gespeeld, 4^{e} plaats, 4 punten
Van de overige pupillen worden geen standen bij gehouden

Meisjes

Onze MO17-1 moet het tot op heden nog zonder punten stellen. Kom op meiden, van die laatste plaats en van die akelige 0 af zien te komen.
De MO15-1 staan 6^{e} uit 2 wedstrijden en hebben 4 punten.
De MO13-1 staan 5^{e} uit 1 wedstrijd en hebben 3 punten.
Tenslotte de MO11-1, staan 9^{e} uit 3 wedstrijden en hebben 1 punt.

Dit is een moment opname, bij het uitkomen van dit blad kan het allemaal al weer anders zijn.

Indeling trainingsvelden en doordeweekse wedstrijden.

Er wordt in principe nog getraind volgens het trainingsschema. Echter waarschijnlijk zal voor het einde van de competitie al snel het trainingsveld uit gebruik worden genomen. Dit zal dan doorgezaaid worden en dan mag er voor een bepaalde tijd niemand op. Tegen die tijd zal er geen kunstlicht meer nodig zijn en kan er nog buiten ons kunstgras veld ook op het C en D veld getraind worden. We zullen tijdig aangeven als er voor trainingen uit geweken moet gaan worden naar het C en eventueel D veld. Niet uit eigen beweging naar andere velden uit gaan wijken**.** Waar getraind kan worden zal in overleg met de mensen van de terrein onderhoudsploeg gecommuniceerd worden en dat wordt aan de trainers door middel van een gewijzigd trainingsschema medegedeeld. Zie ook verderop onder : “Verplaatsen GSM antenne mast / gebruik grasvelden”.

Het voetballen buiten verenigingsverband op het kunstgras.

Het blijft een moeilijk iets, je jongens uit de doelgebieden van het A veld sturen als er geen voetballen of trainingen zijn. Er wordt door verschillende ouders terecht geroepen waar zijn jullie nu mee bezig. We zijn toch een voetbal vereniging ? Laat die kinderen toch lekker voetballen. Het is net als met het roken in de kantine, het bier drinken langs de lijn, dat wordt niet door het bestuur bepaald, dat komt van hogeraf dat het niet mag. Ook daar hebben we 2 jaar politie agent moeten spelen voor het gewoongoed werd. Daar hoeven we gelukkig niet meer achteraan, dat is geaccepteerd. Zo ook het spelen buiten voetballen en trainingen op het kunstgras. Wij hebben dat zelf niet verzonnen. Er liggen adviezen van de kunstgras leveranciers. Juist de doelgebieden hebben duidelijk meer te lijden dan de rest van het veld. Tijdens de wedstrijden spelen zich daar de meeste duels af. Bij traningen is dat al niet anders. Je kunt het al goed zien, het veld ziet er in de doelgebieden duidelijk slechter uit dan middenop. Vandaar het advies om er buiten wedstrijden geen gebruik van te maken. Het is in het begin toegestaan geweest om op de middenstrook met kleine doelen dwars over te spelen. Alle jongens en meisjes weten het, de ouders weten het. En waar lopen ze te voetballen, juist, uitsluitend in de doelgebieden. De aangewezen gebieden waar het zou mogen worden niet gebruikt, ze trekken toch telkens weer opnieuw de doelgebieden in. De enige manier om dat te voorkomen is op het gehele veld geen toegang meer geven. Er is ook geen enkele ouder die zijn kinderen hierop aanspreekt. Nee, er wordt juist gezegd je mag daar voetballen. Als we het toestaan dan lopen er de hele week jongens te voetballen, ook van buiten Almkerk, die hier niet eens lid zijn.

Daarom moeten we 1 lijn trekken, niet op het kunstgras veld. Daarom zijn er spandoeken op gehangen in de hoop dat de jeugd het leest en er zich van bewust raakt. De kosten van alleen de doelgebieden te vervangen zijn schrikbarend hoog. Het is niet zo dat de kinderen niet mogen voetballen, graag zelfs. Ook doordeweek wordt de mogelijkheid geboden om een balletje te trappen maar dan wel op gras. We zijn bezig om licht aan te leggen dat er in de wintermaanden tussen de kantine en de Doornse weg ook in het donker gevoetbald kan worden, dat het speeltuintje verlicht is. Momenteel wordt er toch op zaterdag weer gebruik gemaakt van het kunstgrasveld door de kinderen. Daarbij moet gezegd worden dat ze zich netjes op de middenstrook ophouden. Als dat zo blijft zouden we wat door de vingers kunnen zien, alleen op de zaterdag en met behulp van de ouders. Kijk een keer naar buiten en roep ze uit de doelgebieden als ze daar lopen. Kleine moeite. Dan kunnen we het gedogen, alleen op de zaterdag middag, met jullie hulp. Blijkt het niet te werken dan toch maar alleen op het gras. Maar voorlopig maar even gedogen, op de middenstrook. Het zal toch een keer lukken, net als het roken in de kantine, en het bier drinken langs de lijn. Dat is uiteindelijk ook gelukt. Alleen jammer dat er maar een stuk of 4 “politie agenten” lopen. Als de ouders er nu ook eens op toe zien en af en toe eens roepen als het nodig is ? Straks wordt het weer vakantie, nog een maand of 2. Mogen we dan ook op jullie medewerking rekenen? Je hoeft niet perse in het bestuur te zitten om de jongens te corrigeren, we moeten met zijn allen dit mooie complex in orde houden. Dus zie je van de zomer jongens door de week op het A veld voetballen, stuur ze dan naar het gras. Wijs ze op de teksten aan de ballenvanger. Bedankt alvast.

Verplaatsen GSM antenne mast / gebruik grasvelden

De GSM antenne mast is geplaatst. De sporen van de rijplaten zijn nog duidelijk zichtbaar. Henk Mijdam is druk in de weer met allerlei instanties om dit weer in orde te krijgen. Er zal een strook opnieuw ingezaaid moeten worden. Het B veld zal dan ook doorgezaaid worden. Maar er moeten nog een aantal elementen bij gehangen worden. Moet er weer een kraan en transport over het veld plaatsvinden. Er moet dus door Henk en de terrein ploeg een goede planning voor het onderhoud gemaakt worden.. Er moet rekening gehouden worden dat er velden in een bepaalde volgorden uit gebruik gaan voor onderhoud. Zie ook onder : “Indeling trainingsvelden en doordeweekse wedstrijden”.

Over het hek klimmen.
Ook dit is een herhaling. Het gebeurt nog steeds maar gelukkig in veel mindere mate.
Hieronder nogmaals het vorige bericht :

"We hebben een mooie ingang, maak daar gebruik van. Al vele tientallen malen is er steeds tegen dezelfde groep jongens gezegd niet hun fietsen te stallen bij de 2 hekken die geen normale ingang zijn. Hier wordt massaal overheen geklommen. Deze gaan daar op den duur van scheef staan. Deze zijn met veel vrijwilligers werk neergezet en dat willen we graag op een nette manier in stand houden. De jongens mogen op het gras trainingsveld (B-veld) ballen maar moeten wel gewoon van de normale ingang gebruik maken".
Ook tijdens trainingsavonden wordt nog weleens deze "korte route" naar het trainingsveld genomen. De trainers dienen betreffende leden hierop aan te spreken en alsnog de normale ingang te laten nemen.

Nieuwe wijze gebruik pasjes en invullen Sportlink begin dit lopende seizoen.
Vanaf het nieuwe seizoen zijn de plastic spelers passen vervallen. De passen controle gaat nu met de smart phone met de wedstrijdzaken app. Iedereen heeft dat vrij snel opgepakt en het systeem heeft tot nog toe nagenoeg geen storing opgeleverd. Op elkaar wachten bij de PC om de wedstrijden vast te leggen hoeft ook niet meer, alles gaat via de smart phone. Mochten er zich problemen voordoen, loop dan even naar boven, naar de bestuurskamer, daar kan het dienstdoend bestuurslid helpen. Die zijn allen in het bezit van de wedstrijdzaken app en hebben daar de bevoegdheid als wedstrijdsecretaris. Die kunnen dan nog spelers wissen of toevoegen en ook helpen met het vastleggen van de wedstrijd als de clubscheidsrechter problemen heeft met zijn smart phone of als hij niet in het bezit is van een smart phone. Binnenkort krijgen alle leiders en trainer een leiders/trainers handleiding. Die was er al sinds 2006 maar is nu met de digitalisering geheel aangepast.

Mixtournooi nieuwe opzet
Vorig jaar een groot succes. Ook dit jaar gaan we dit weer op dezelfde voet opzetten. Het worden 7-tallen, we gaan op een half veld spelen en elk team hoort te bestaan uit 2 vrouwelijke speelsters. Verder zullen we met wat randgebeuren b.v. BBQ, visbakken en andere activiteiten proberen hier weer een zeer gezellige dag van te maken. Vorig jaar maar liefst 24 teams. Met de programmering kunnen we maximaal 28 teams inschrijven. Familie teams, kroegen teams, andere verenigingen, straten teams, noem maar op. Geef je tijdig op, dat kan t/m. 22 juni. Houd de berichtgeving hierover in de gaten.

Arie Verwoerdt

Café - Cafetaria

Food de Alm Drinks

RIANNE KOLF | KERKSTRAAT 4 | 4286 BB ALMKERK | TELEFOON 0183 - 40 19 32

Speciaalbakkerij

van der Grijn

MAAKT HET VERSCHIL

www.vandergrijn.nl

VAN DE WATER

BRANDBEVEILIGING

GLORIA
BRANDBLUSAPPARATUUR

kiwa gecertificeerd

REOB

NCP erkend

Altena's Laantje 1b, Almkerk

Tel. 0183-405337 - info@vandewaterbrandbeveiliging.nl - www.vandewaterbrandbeveiliging.nl

schoenmode DE ROOIJ

Schoenmode De Rooij
Wilhelminastraat 5

4271 AT DUSSEN
tel. 0416-391282

NOTULEERBUREAU

VINK ADMINISTRATIEVE DIENSTEN EN VERSLAGLEGGING

Provincialeweg Zuid 5
4286 LJ Almkerk
06 - 16445441

A de JONG
Schilders-Bedrijf v.o.f.
0416 35 22 97
06 51 77 96 91

Maarten Bouman
Schilderwerken
06 21 63 48 30

VOOR AL UW SCHILDERWERKEN

Almkerk 2, op- en rondom het veld

Algemeen

Inmiddels is het alweer enige tijd geleden dat jullie iets hebben gehoord van het 2e elftal. In de tussentijd zijn er wisselende resultaten geboekt tegen onze tegenstanders. Het hoogtepunt in deze tijd was op 16 december (wie herinnert zich het niet) toen we, door middel van 'het doelpunt van het jaar', met 1-0 wisten te winnen van koploper WNC. Voor wie er niet bij was en toch wil weten hoe dit er uit zag zal ik u verwijzen naar het wedstrijdverslag (op de website) waarin Peter van Dalen dit uitvoerig omschreven heeft. Qua ranglijst en teamprestaties kunnen we gerust stellen dat we een echte middenmoter zijn. We kunnen winnen van iedereen maar ook verliezen van iedereen. Er is dus genoeg vooruitgang te boeken maar toch kunnen we tevreden zijn met hetgeen waar we op dit moment staan. Als je bedenkt dat we sinds dit seizoen een nieuwe staf hebben en de gemiddelde leeftijd van de spelersgroep van ±30 naar ongeveer 23 is gegaan kunnen we gerust zeggen dat er nog voldoende potentie in deze groep zit.

Selectie

In de tussentijd hebben we helaas ook te kampen gehad met langdurige blessures van onder andere Arie, Dennis, Gijs, Jeroen, Milan, Niels, Pieter en Rick. Gelukkig zijn deze jongens weer volop in training (Arie op zijn manier😉) en kunnen we nagenoeg op volle sterkte verder. Janno Swart heeft het dit seizoen het zwaarst te voorduren, hij is inmiddels geopereerd aan zijn meniscus en is op de goede weg terug. Gelukkig hebben we In deze periode een beroep kunnen doen op veel jeugdspelers van JO19 en JO17.

KiKa!

Sinds het seizoen 2016/2017 spelen we met het logo van KiKa op onze shirts. Als dank hiervoor wilden wij iets terug doen en vanzelfsprekend doen we dit voor deze stichting. Het voortouw hierin is genomen door Arjen, Dennis en Ramon. Er werd een feestavond georganiseerd waarin veel gesponsorde prijzen te winnen waren. Het eindbedrag was uiteindelijk €2192,46! Voor iedereen die, op wat voor manier dan ook, zijn steentje heeft bijgedragen; klasse!

Wij gaan ons best doen om de competitie zo goed mogelijk af te sluiten en hopen op jullie support langs de lijnen!

Namens Almkerk 2,
Corné Kant

Playbackshow 2018

Ook dit seizoen is op 24 maart weer de jaarlijkse Playback show gehouden.
Er is gestart met de jeugd. Er deden dit jaar helaas maar 3 jeugd teams mee, de J-O11, de M-O13 en de JO9-2.die ook in deze volgorde optraden. De jury, bestaande uit Karen van Olst, Edwin de Leeuw en Max Pellikaan, kende terecht de eerste prijs toe aan de J-O11. Maar er waren 3 prijzen dus de andere 2 teams hadden ook prijs deze avond. Na de prijsuitreiking van de jeugd teams was het de beurt aan de senioren. Met het eerste elftal die zich hadden opgesplitst kwamen we op 10 acts, een avond vullend programma dus. De optredens werden door de volgende teams in de hieronder gegeven volgorde op de planken gebracht:

Almkerk 1 middenveld
Almkerk 2
Almkerk 1 leiding
Almkerk VR2
Almkerk 1 verdediging
Almkerk VR1
Almkerk 3
Almkerk 4
Bestuur
Almkerk 1 aanval

De deelnemers hadden het de jury goed moeilijk gemaakt want met name de eerste 3 lagen dicht bij elkaar. Eerste is geworden voor de 3e keer op rij onze VR1, 2e Almkerk 1 verdediging onder leiding van Erwin Verbruggen en een derde plaats voor onze VR2. Al met al weer een geslaagde avond..
Meer foto's op de site van vv Almkerk.

Nieuwe Voorzitter vv Almkerk

Na het ongeval van onze voorzitter Gerbe Manschot heeft Gerrit van Drunen weer tijdelijk het voorzitterschap waargenomen. Gerrit had daarbij duidelijk aangegeven dat het tijdelijk was. In eerste instantie afhankelijk van het herstel van Gerbe. Later in afwachting van het vinden van een mogelijke nieuwe kandidaat, De kandidaat werd gevonden in de persoon van Ron van het Hof. Ron was al regelmatig aanwezig op het terrein van vv Almkerk, ook al om naar zoon Gijs te komen kijken. Omdat we bij de ledenvergadering altijd mandaat vragen om tussentijds bestuursleden te benoemen hadden we nu als bestuur de gelegenheid om tussentijds Ron als voorzitter te kiezen hetgeen tijdens de laatste bestuursvergadering door de aanwezige bestuursleden unaniem is gebeurd. Hieronder stelt Ron zich in het kort voor aan de leden van vv Almkerk.

Hoe heet ie?	Ron
Voluit?	Ronald van het Hof
Waar is ie geboren?	Oosterbeek
Gewoond:	Doorwerth, Oosterbeek, Heteren, Köln, Almkerk
Vader/moeder?	Geweldige, hardwerkende ouders. Altijd wat te doen in de bakkerij van Opa/Oma en de SRV-wagen (vader) en SRV-winkel (moeder)
Jeugd	Buiten spelen, soms domme dingen doen en veel straatvoetballen
Blij van	Mijn gezin
Moeilijk	Tijd
Belangrijk	Mijn vrouw, zinvolle dingen doen
Familie	Kom uit een gezin met 3 broers. Basis van alles
Ambitie VV Almkerk	Gezellig, gezond, realistisch en regionaal ambitieus
Gezin	Gelukkig getrouwd en samen 3 kinderen
Gezondheid	Sporten is een geschenk want niet iedereen heeft die keuze
Geluk	Soms onverwacht, altijd welkom
Respect	Met respect voor elkaar los je alles op
Vrijwillig	Meest onderschatte energiebron van de maatschappij
Lekker gevoel	Samen winnen en na de wedstrijd samen een biertje drinken
Ambitie	“noar veurre”
Regio	VV Almkerk biedt voetballers, talenten en karaktervolle spelers oprecht goede ontwikkelingsmogelijkheden
Jeugd	Onze toekomst. Iedere speler heeft unieke talenten
Toekomst	Begint vandaag
Herkenbare geur	Natte voetbalschoenen die een week lang in een tas zitten
Mijn cluppies	Feyenoord, Vitesse, FC Köln en FC Bayern München
Zelf gespeelt	VV DUNO, VV CHRC, Jeugdplan Nederland
Positie in het veld	“Laatste man” en aanvoerder.

Vrijwilligersbeleid

De afgelopen weken zijn we van start gegaan met het inzetten van de eerste vrijwilligers. Gebleken is dat er nog een aantal onduidelijkheden zijn die we middels dit schrijven willen toelichten:

1. Vanuit de vereniging is de grootste behoefte om de kantinedienst zoveel mogelijk te bezetten met vrijwilligers. Het totaalaantal vrijwilligers wat we beschikbaar hebben is ongeveer gelijk aan de behoefte welke we op jaarbasis nodig hebben om deze dienst volledig in te vullen. De keuze is daarom gemaakt om alle vrijwilligers in dit opstart jaar bij de kantinedienst in te plannen, ook als er een andere voorkeur was opgegeven.

2. De kantinedienst kan bestaan uit bardienst of keukendienst, wij vinden het verantwoord om leden vanaf 16 jaar *(peildatum 1-jan. 2002)* hiervoor in te zetten. Voor leden jonger dan 16 jaar wordt de ouder/verzorger geacht de taak van hun zoon of dochter waar te nemen.

3. De uitnodiging van de kantinedienst wordt per mail (SportLink) aan het desbetreffende lid verzonden. Mocht de datum en/of tijd niet passen, dan dient men zelf vervanging te regelen en deze wijziging per mail te melden bij de coördinator Vrijwilligersbeleid Esther Eckhardt *eckhardt1968@gmail.com* en kantinebeheerster Helma van Eijl *helmavaneijl@gmail.com.* Op de website van VV Almkerk wordt onder het kopje "Vrijwilligers"" wekelijks een actueel overzicht van de ingeplande vrijwilligers gepubliceerd, hierop is tevens te zien met wie men onderling kan ruilen. Daarnaast wordt deze lijst ook op het publicatiebord in de kantine opgehangen.

4. De actieve leden die nog geen reactie hebben gegeven op de invulling van de vrijwilligerstaken middels het aanmeldformulier, hebben alsnog de mogelijkheid om dit voor 30 April a.s. te doen bij hun leider of Esther Eckhardt. Mochten wij voor die tijd niets hebben vernomen, dan gaan wij ervan uit dat de men van de afkoopregeling gebruik wil maken. Deze zal voor het einde van het seizoen in rekening worden gebracht.

Mochten er nog vragen of onduidelijkheden zijn dan kunt u contact opnemen met de coördinator Vrijwilligersbeleid Esther Eckhardt 06-46593297 / *eckhardt1968@gmail.com*.

Commissie Vrijwilligersbeleid.

autobedrijf
DEN BREEJEN
almkerk

Alle diensten onder één dak!

Onderhoud
Ruitenservice
Officieel dealer
Tankstation Shell
Wasstraat
Tankstation Shell
Schadeherstel

AUTOBEDRIJF DEN BREEJEN
Sjersestraat 35, 4286 BC Almkerk
Tel. 0183-402521

www.denbreejen.com

Netwerken Werkt!

BCA

Business Club Almkerk

Een regionaal, zakelijk netwerkplatform met een blauwwit hart.

info@businessclubalmkerk.nl
Tel.: 0031 630 10 78 51

Contributie via ClubCollect

De afgelopen tijd is het bestuur druk bezig geweest met uitzoeken hoe we bepaalde zaken kunnen verbeteren. Contributie innen is iets wat toch wel lastig is en ons veel tijd kost. Om dat op te lossen gaan we vanaf aankomend seizoen samenwerken met ClubCollect. Zij hebben een systeem ontwikkeld dat een aantal dingen automatiseert zoals het versturen van betaalverzoeken. Voor zowel de club als de leden zijn er veel voordelen.
Een voordeel voor de club is dat men geen extra werk meer heeft aan het feit dat toch ieder halfjaar een fors deel van onze "acceptgiro" leden niet tijdig betaald waardoor herinneringen gestuurd moeten worden en een aantal "automatische" betalers de rekening hebben geblokkeerd tegen aut. incasso of onvoldoende saldo op het rekeningnummer waarvoor we toch een machtiging hebben gekregen.
Dit extra werk wordt nu door ClubCollect uitgevoerd maar die brengen daar onherroepelijk kosten voor in rekening

Wat gaat er veranderen?
ClubCollect is geen incassobureau, maar een ondersteunend middel voor onze club om ervoor te zorgen dat contributie innen makkelijker gaat. Aan het begin van het seizoen ontvangt ieder lid een betaalverzoek via e-mail, sms en/of per post. Hierin staat een link waarmee je op jouw persoonlijke betaalpagina komt. Op deze pagina moet je een betaalkeuze maken: hier kan je kiezen tussen betalen in termijnen en om de gehele contributie ineens te betalen. Als je ineens betaalt heb je de keuze tussen een betaling via iDEAL en via automatische incasso. Bij de keuze om in termijnen te betalen gaan de betalingen altijd via automatische incasso en wordt een kleine administratieve bijdrage in rekening gebracht (€ 0,50). Voorafgaand aan iedere afschrijving krijg je een aankondiging zodat je altijd netjes op de hoogte bent en ervoor kan zorgen dat er voldoende saldo op je rekening staat.

Wat verandert nog meer voor wat betreft de contributie
Volgens de statuten is ieder lid voor een heel seizoen contributie plichtig. Bij ons werd de contributie in 2 delen geïnd, ongeveer eind augustus/begin september voor de eerste seizoenhelft, ongeveer begin februari voor de 2e seizoenhelft. Clubcollect zal aan het begin van het seizoen zoals hierboven vermeld een betaalverzoek sturen. Daar wordt het hele jaarbedrag genoemd. . Je krijgt dan de keuze via iDEAL of automatische incasso te betalen. Als je normaal via de acceptgiro betaald en je kiest ervoor om de contributie in termijnen te betalen zal dat altijd via automatische incasso gebeuren. In alle gevallen, als je in termijnen betaald komt er € 0,50 per termijn bij. Omdat ieder tijdig op de hoogte wordt gesteld van het tijdstip van de incasso zal er € 3,00 kosten in rekening worden gebracht wanneer de incasso niet uitgevoerd kan worden (bekende redenen kunnen zijn: blokkade tegen automatische incasso, onvoldoende saldo). Zorg er dus voor dat er voldoende saldo op staat.

De contributie inning via ClubCollect gaat voor het eerste plaatsvinden aan het begin van seizoen 2018/2019. Er zullen van alle kanten best nog vragen kunnen komen. Neem in dergelijke gevallen altijd even contact op met het secretariaat.

Terreinen

Deze winter is het een keer voorgekomen, dat wij het kunstgrasveld sneeuwvrij hebben gemaakt. Regelmatig worden vragen gesteld over het gebruik van het kunstgrasveld onder winterse omstandigheden. Met onderstaande informatie wordt getracht hier wat meer duidelijkheid over te verschaffen.

Wanneer het veld is bedekt met sneeuw heeft dit geen negatieve gevolgen voor het veld en kan er in principe gebruik van worden gemaakt. Wel is het uiteraard zo dat wedstrijden als gevolg van onzichtbaarheid van de lijnen niet mogelijk zijn. Zodra de sneeuw tijdens de activiteiten echter tot pap wordt getrapt, kan tijdens een latere vorstperiode ijsvorming in de mat ontstaan. Dit kan leiden tot langdurig gebruiksverbod van het veld. Daarom wordt, in het kader van eenduidigheid, geadviseerd om bij sneeuw geen gebruik te maken van het speelveld. Sneeuw verwijderen is nauwkeurig werk en dient dan ook bij voorkeur aan deskundigen te worden overgelaten.
Naast sneeuw ruimen is het ook nodig, dat er goed onderhoud plaats vindt voor het kunstgrasveld en de grasvelden. Goed onderhoud betekent het behoud van de velden. Om dit in goede banen te leiden zijn er vrijwilligers nodig, vooral als het gras weer gaat groeien. Dus werk aan de winkel en wie heeft er belangstelling.

Het gras begint weer te groeien en de grasvelden worden met zand bestrooid, slepen, rollen, bemest en gemaaid om tot het eind van het seizoen deze mooi vlak en groen te krijgen. Daarna vindt er groot onderhoud plaats. Voor het trainingsveld zijn nog meer handelingen nodig om dit veld weer in goede staat te brengen. Sinds ongeveer een half jaar staat er een mast van de KPN en deze mast wordt door verschillende providers gebruikt. Dus regelmatig wordt er via het trainingsveld naar deze mast gereden en zodoende is het veld niet geschikt voor een wedstrijd. De bedoeling is, dat de kale plek voor het nieuwe seizoen wordt opgeknapt. Wie gaat dat betalen, dat is de vraag.

Naast de velden hebben wij ook nog groenstroken. Hier is de laatste tijd heel hard aan gewerkt om deze weer netjes te krijgen. Het gehele terrein heeft regelmatig onderhoud nodig en hiervoor zijn nog steeds vrijwilligers het gehele jaar mee bezig. Alleen de belangstelling is minimaal en alle werkzaamheden worden moeizaam uitgevoerd. De wekelijkse taken kunnen nog redelijk worden uitgevoerd. Maar de extra werkzaamheden blijven liggen. Dus wie heeft belangstelling om de terreingroep te versterken.

Standen

pos		GS	WN	GL	VL	PT	VR	TG
1	Almkerk 1	19	11	8	0	41	32	13
2	Nivo Sparta 1	20	12	5	3	41	61	25
3	Roda Boys/Bommelerwaard 1	17	11	3	3	36	46	16
4	Pelikaan 1	18	10	4	4	34	41	25
5	Wilhelmina'26 1	20	10	3	7	33	40	33
6	Heukelum 1	18	10	2	6	32	35	27
7	Woudrichem 1	20	8	5	7	29	47	41
8	Drechtstreek 1	20	7	4	9	25	30	34
9	Papendrecht 1	18	7	3	8	24	34	30
10	Brederodes 1	19	7	3	9	24	38	43
11	Tricht 1	20	6	5	9	23	32	52
12	SV Meerkerk 1	19	3	5	11	14	18	44
13	Hardinxveld 1	19	1	5	13	8	22	54
14	SVW 1	19	0	5	14	5	23	62

Pos.		GS	WN	GL	VL	PT	VR	TG
1	WNC 2	18	14	3	1	45	41	16
2	GRC-14 2	18	11	4	3	37	61	25
3	De Alblas 2	18	12	1	5	36	37	26
4	Alblasserdam 2	18	8	4	6	28	30	32
5	Tricht 2	20	8	5	7	28	37	39
6	VVAC 2	19	7	5	7	26	46	33
7	Almkerk 2	19	7	4	8	25	35	35
8	GJS 2	19	7	4	8	25	29	29
9	Drechtstreek 2	19	7	3	9	24	42	34
10	DESK 2	19	7	3	9	24	44	57
11	Roda Boys/Bommelerwaard 2	17	7	2	8	23	29	47
12	Altena 2	19	7	2	10	23	40	41
13	Nieuw Lekkerland 2	19	1	7	11	10	26	56
14	SV Meerkerk 2	18	2	3	13	9	16	43

Pos.		GS	WN	GL	VL	PT	VR	TG
1	Sleeuwijk 3	15	12	0	3	36	57	34
2	SV Meerkerk 3	15	9	4	2	31	49	25
3	Almkerk 3	15	6	4	5	22	48	36
4	Unitas 3	15	6	4	5	22	33	29
5	Sliedrecht 5	15	7	1	7	22	44	48
6	GJS 4	13	6	3	4	21	39	33
7	Ameide 4	14	5	5	4	20	38	41
8	Schelluinen 3	13	6	1	6	19	45	45
9	Hardinxveld 4	13	4	3	6	15	35	41
10	Kozakken Boys 3	13	5	0	8	15	40	48
11	Peursum 3	15	3	3	9	12	26	44
12	Woudrichem 3	14	2	0	12	6	26	56

Pos.		GS	WN	GL	VL	PT	VR	TG
1	NEO'25 4	12	11	1	0	34	48	10
2	GRC-14 4	13	10	1	2	31	34	23
3	SV Capelle 4	11	9	0	2	27	53	17
4	Almkerk 4	10	5	1	4	16	25	24
5	Altena 4	11	4	2	5	14	29	26
6	Olympia'60 4	11	4	2	5	14	24	39
7	Woudrichem 5	12	4	0	8	12	31	39
8	Sleeuwijk 5	10	3	0	7	9	31	35
9	SSC'55 6	13	2	2	9	8	17	39
10	RFC 4	11	0	1	10	1	22	62

Pos.		GS	WN	GL	VL	PT	VR	TG
1	Altena 5	14	14	0	0	42	104	16
2	HSSC'61 4	14	12	1	1	37	67	21
3	Hardinxveld 8	14	10	1	3	31	53	18
4	SV Noordeloos 5	15	7	2	6	23	55	58
5	Arkel 5	15	7	1	7	22	45	37
6	Sleeuwijk 7	15	7	1	7	22	42	50
7	Almkerk 5	15	7	1	7	22	40	56
8	Asperen 4	14	4	2	8	14	31	66
9	Heukelum 5	14	4	0	10	12	30	53
10	SVW 3	13	3	2	8	11	32	56
11	Schelluinen 4	14	2	4	8	10	29	53
12	Groot-Ammers 5	15	0	3	12	3	22	66

Pos.		GS	WN	GL	VL	PT	VR	TG
1	Asperen VR1	14	10	3	1	33	42	10
2	Peursum VR1	13	10	1	2	31	76	13
3	MVV'58 VR1	14	10	0	4	30	45	29
4	NEO'25 VR1	12	7	1	4	22	33	38
5	Ophemert VR1	14	7	0	7	21	37	31
6	HSSC'61 VR1	14	6	2	6	20	37	35
7	Almkerk VR1	14	6	2	6	20	40	44
8	Well VR1	13	5	2	6	17	35	38
9	Sleeuwijk VR2	15	5	1	9	16	24	47
10	SC Everstein VR1	15	4	2	9	14	32	49
11	Achilles Veen VR1	14	4	0	10	12	44	69
12	WNC VR1	14	2	0	12	6	19	61

Pos.		GS	WN	GL	VL	PT	VR	TG
1	Brakel VR1	13	13	0	0	39	74	4
2	ASH VR1	13	11	1	1	34	78	9
3	Nivo Sparta VR1	12	5	4	3	19	22	21
4	TEC VR1	12	6	1	5	19	29	33
5	Heukelum VR1	11	6	0	5	18	39	26
6	HSSC'61 VR2	12	3	2	7	11	26	41
7	ST Vuren/Herovina VR1	10	3	0	7	9	30	39
8	GVV'63 VR1	12	2	3	7	9	9	36
9	SC Everstein VR2	11	2	2	7	8	24	38
10	Almkerk VR2	10	0	1	9	1	4	88

Pos.		GS	WN	GL	VL	PT	VR	TG
1	Dongen JO19-3	3	3	0	0	9	19	3
2	Olympia'60 JO19-2	4	3	0	1	9	13	8
3	Be Ready JO19-1	4	3	0	1	9	7	2
4	Terheijden JO19-2G	3	2	0	1	6	18	5
5	Almkerk JO19-1	3	2	0	1	6	12	10
6	Madese Boys JO19-3	4	2	0	2	6	7	8
7	TSC JO19-3	2	1	0	1	3	3	7
8	RFC JO19-2	3	1	0	2	3	7	11
9	Beek Vooruit JO19-4	3	1	0	2	3	7	16
10	Raamsdonk JO19-1	2	0	0	2	0	3	5
11	Right'Oh JO19-1	2	0	0	2	0	2	6
12	DVVC JO19-1	3	0	0	3	0	2	19

Pos.		GS	WN	GL	VL	PT	VR	TG
1	RFC JO17-1	3	2	1	0	7	13	1
2	Right'Oh JO17-1	3	2	1	0	7	10	2
3	VCW JO17-1	3	2	1	0	7	10	6
4	TSC JO17-2	2	2	0	0	6	15	2
5	Baronie JO17-3	3	2	0	1	6	11	8
6	Almkerk JO17-1	4	2	0	2	6	11	8
7	Terheijden JO17-1	4	1	2	1	5	5	6
8	Dongen JO17-2	3	1	1	1	4	5	9
9	Madese Boys JO17-2	4	1	0	3	3	6	11
10	Olympia'60 JO17-1	3	0	1	2	1	2	11
11	SCO JO17-1	3	0	1	2	1	1	12
12	Be Ready JO17-1	3	0	0	3	0	2	15

Pos.		GS	WN	GL	VL	PT	VR	TG
1	Dongen JO17-4	3	3	0	0	9	22	2
2	SCO JO17-4	3	3	0	0	9	15	3
3	Irene'58 JO17-2	3	3	0	0	9	12	2
4	ONI JO17-1	3	2	0	1	6	17	5
5	Olympia'60 JO17-2	3	2	0	1	6	17	11
6	Waspik JO17-2	3	2	0	1	6	14	11
7	Almkerk JO17-2	3	2	0	1	6	10	7
8	Oosterhout JO17-2	4	2	0	2	6	10	8
9	Madese Boys JO17-4	2	0	0	2	0	1	7
10	Beek Vooruit JO17-6	3	0	0	3	0	5	19
11	TSC JO17-6	3	0	0	3	0	4	26
12	RFC JO17-4	5	0	0	5	0	0	26

V.V. Almkerk

Pos.		GS	WN	GL	VL	PT	VR	TG
1	Sleeuwijk MO17-2	3	3	0	0	9	19	4
2	DVVC MO17-1	2	2	0	0	6	11	0
3	SSC'55 MO17-1	2	2	0	0	6	12	4
4	NEO'25 MO17-1	2	1	1	0	4	6	4
5	SCO MO17-1	3	1	1	1	4	12	11
6	ST Sparta'30/GRC'14 MO17-1	3	1	1	1	4	7	7
7	Waspik MO17-1	3	0	2	1	2	5	11
8	SC 't Zand MO17-2	3	0	1	2	1	8	17
9	DESK MO17-1	2	0	0	2	0	4	12
10	Almkerk MO17-1	3	0	0	3	0	1	15

Pos.		GS	WN	GL	VL	PT	VR	TG
1	VCW JO15-1	4	4	0	0	12	34	4
2	Baronie JO15-7	3	3	0	0	9	15	2
3	Madese Boys JO15-3	4	3	0	1	9	18	8
4	Dussense boys JO15-1G	3	2	1	0	7	8	5
5	TSC JO15-5	3	2	0	1	6	14	5
6	RFC JO15-3	4	2	0	2	6	8	9
7	Dongen JO15-5	3	1	0	2	3	6	10
8	Almkerk JO15-1	3	1	0	2	3	8	14
9	Kozakken Boys JO15-3	3	1	0	2	3	6	17
10	SCO JO15-2	4	0	1	3	1	5	10
11	Right'Oh JO15-1G	3	0	0	3	0	1	15
12	Sleeuwijk JO15-2	3	0	0	3	0	2	26

Pos.		GS	WN	GL	VL	PT	VR	TG
1	Be Ready MO15-1	4	3	1	0	10	9	0
2	Kozakken Boys MO15-1	3	2	1	0	7	23	3
3	ST Almkerk/Altena MO15-1	3	2	1	0	7	22	3
4	Sleeuwijk MO15-1	5	1	3	1	6	8	8
5	Woudrichem MO15-1	3	1	2	0	5	9	6
6	De Zwerver MO15-1	3	1	2	0	5	8	5
7	Arkel MO15-1	3	1	1	1	4	5	4
8	Peursum MO15-1	3	1	1	1	4	6	7
9	SVS'65 MO15-1	3	1	0	2	3	5	10
10	Hardinxveld MO15-1	4	1	0	3	3	8	16
11	Achilles Veen MO15-1	3	0	0	3	0	2	22
12	SV Meerkerk MO15-1	3	0	0	3	0	0	21

Pos.		GS	WN	GL	VL	PT	VR	TG
1	Baronie JO13-3	3	3	0	0	9	16	1
2	WSC JO13-2	3	3	0	0	9	16	5
3	GRC-14 JO13-1	4	3	0	1	9	15	14
4	ST Altena/ALmkerk JO13-1	3	2	1	0	7	6	3
5	Dongen JO13-2	4	2	1	1	7	8	10
6	WDS'19 JO13-1	3	1	1	1	4	8	6
7	RFC JO13-2	3	1	1	1	4	4	3
8	TSC JO13-2	3	1	1	1	4	8	11
9	Oosterhout JO13-1	3	1	0	2	3	2	6
10	SV Reeshof JO13-2	3	0	1	2	1	4	9
11	DIA JO13-2G	4	0	0	4	0	10	19
12	Terheijden JO13-1	4	0	0	4	0	3	13

Pos.		GS	WN	GL	VL	PT	VR	TG
1	Dubbeldam MO13-2	4	4	0	0	12	14	4
2	VVAC MO13-1	3	3	0	0	9	11	2
3	RKsv RCD MO13-1	3	2	0	1	6	6	3
4	IFC MO13-1	4	2	0	2	6	5	5
5	RFC MO13-1	4	1	1	2	4	6	9
6	ST Almkerk/Altena MO13-1	1	1	0	0	3	4	0
7	Peursum MO13-1	3	1	0	2	3	5	7
8	Unitas MO13-1	3	0	1	2	1	6	8
9	Sleeuwijk MO13-1	1	0	0	1	0	1	2
10	Wieldrecht MO13-1	4	0	0	4	0	1	19

Pos.		GS	WN	GL	VL	PT	VR	TG
1	Sliedrecht JO13-4	3	3	0	0	9	20	3
2	SV Capelle JO13-1	4	3	0	1	9	19	10
3	GRC-14 JO13-2	5	3	0	2	9	17	9
4	Heukelum JO13-1	5	3	0	2	9	16	16
5	Schelluinen JO13-1	3	2	0	1	6	10	6
6	Achilles Veen JO13-1	3	2	0	1	6	5	9
7	Vuren Jo13-2	4	2	0	2	6	11	11
8	ST Altena/ALmkerk JO13-2	2	1	0	1	3	5	5
9	Waspik JO13-2	3	1	0	2	3	4	5
10	Peursum JO13-2	3	1	0	2	3	6	12
11	SteDoCo JO13-3G	4	1	0	3	3	7	9
12	Drechtstreek JO13-3	5	0	0	5	0	5	30

Pos.		GS	WN	GL	VL	PT	VR	TG
1	Pelikaan MO11-1	4	4	0	0	12	47	4
2	Kozakken Boys MO11-1	5	2	2	1	8	19	13
3	Oranje Wit MO11-1	3	2	1	0	7	15	4
4	Woudrichem MO11-1	3	2	1	0	7	7	3
5	VVAC MO11-1	3	2	0	1	6	21	11
6	Sleeuwijk MO11-1	4	2	0	2	6	16	13
7	ST Altena/ALmkerk MO11-1	4	1	1	2	4	9	13
8	Rijsoord MO11-1	4	1	1	2	4	7	22
9	GRC-14 MO11-1	3	1	0	2	3	11	10
10	Sliedrecht MO11-1	3	1	0	2	3	8	12
11	Wieldrecht MO11-2	3	0	0	3	0	2	27
12	ASWH MO11-1	3	0	0	3	0	4	34

Pos.		GS	WN	GL	VL	PT	VR	TG
1	NOAD'32 JO10-1	4	3	1	0	10	25	6
2	Baardwijk JO10-1	3	3	0	0	9	13	4
3	RWB JO10-2	4	2	1	1	7	12	12
4	SVW JO10-1	3	2	0	1	6	13	6
5	Heukelum JO10-1	3	2	0	1	6	15	15
6	Almkerk JO10-1	3	1	1	1	4	9	15
7	GJS JO10-5	3	1	0	2	3	9	9
8	Nieuwkuijk JO10-1	2	0	1	1	1	4	5
9	DESK JO10-1	3	0	1	2	1	5	9
10	Woudrichem JO10-1	3	0	1	2	1	9	14
11	Dussense Boys JO10-1G	3	0	0	3	0	3	22

Bij de competitie van Almkerk 2 is bij De Alblas 2 en bij Tricht 2, 1 punt in mindering gebracht. Verder zijn bij de J-O19 en de J-07 geen uitslagen en standen meer gepubliceerd. Eén en ander om het plezier in sport te benadrukken en niet de nadruk te leggen op de resultaten.

Bekijk het helder
met
Meijler Optiek

Dorpsstraat 34, Rijswijk
Telefoon 0183-442319

SPONSOREN GEVRAAGD

WE ZOEKEN VOOR DIT SEIZOEN NOG BEDRIJVEN EN/OF PERSONEN DIE EEN WEDSTRIJDBAL VOOR HET EERSTE EN/OF TWEEDE ELFTAL WILLEN SPONSOREN VOOR 100,= EURO SPONSORT U EEN WEDSTRIJDBAL VOOR HET EERSTE EN VOOR 50,= EURO EEN WEDSTRIJDBAL VOOR HET TWEEDE ELFTAL.

GRAAG OPGEVEN BIJ:
CEES AMBACHTSHEER
TEL.053326418
CEESAMBACHTSHEER@HOTMAIL.NL

TIMMER- EN AANNEMERSBEDRIJF

GEBR. VAN AS

Voor al uw:

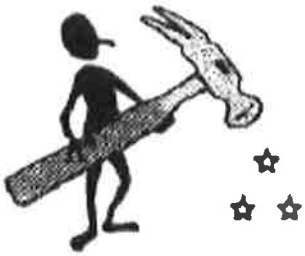

* *NIEUWBOUW*
* *VERBOUW*
* *ONDERHOUD*
* *ZONWERING*
*
INBRAAKPREVENTIE
* *RENOVATIE*

Molenstraat 10 - 12
4286 AR Almkerk
Tel. 0183-401452/401163
Fax 0183-403881

Dinsdag, woensdag en donderdag
volgens afspraak

- Hand- en nagelverzorging/kunstnagels
- Nouveau Lashes wimperbehandelingen
- Professionele visagie
- Kinderfeestjes (nailart, make-up of schminken)
- Make-up en verzorgingsproducten verkoop
- Nailart/Naildesign
- Spraytanning
- Cadeaubonnen

Fi-sagie
BEAUTY & NAIL

Ravelijn 22a
4285 ED Woudrichem
T 06 13 23 62 68
E info@fi-sagie.nl

HET NAGELGILDE
NEDERLANDSE VERENIGING VAN NAGELSTYLISTEN
ERKEND NAGELSTUDIO

www.fi-sagie.nl

VDB TUIN SERVICE

AFAS software

Cornet Support Verhuur b.v.

MaTu techniek

SHIPYARD JOOREN
SHIPYARD JOOREN B.V.

De Wet Bescherming Persoonsgegevens (Wbp)

De Wbp, die uit 2001 dateert, is de Nederlandse uitwerking van de Europese Privacyrichtlijn uit 1995 (nr. 95/46/EG). Elke Europese lidstaat heeft op basis van deze richtlijn zijn eigen privacywet opgesteld. Dit betekent dat de privacywetgeving in de verschillenden Europese lidstaten niet helemaal gelijk is.

Om de onderlinge verschillen gelijk te trekken is een Europese privacyverordening ontworpen. Deze Algemene Verordening Gegevensbescherming (AVG) is in mei 2016 vastgesteld en zal vanaf 25 mei 2018 van toepassing zijn. Vanaf dat moment is in de hele Europese Unie één privacyregeling van toepassing zijn. Nederland kent al de Wet Meldplicht Datalekken die in grote lijnen dezelfde bepalingen kent als de AVG.

De Wbp bevat regels voor het verwerken van persoonsgegevens, waarbij de nadruk ligt op het *geautomatiseerd* verwerken van persoonsgegevens. Denk hierbij aan het verwerken van persoonsgegevens met behulp van een computer. Bij de inzet van cloudcomputing hebben deze regels extra aandacht nodig.

Wat is een persoonsgegeven?
Persoonsgegevens zijn alle gegevens aan de hand waarvan een persoon kan worden geïdentificeerd. Een persoon *kan* worden geïdentificeerd als degene die het persoonsgegeven gebruikt de persoon kan identificeren zonder een bijzondere inspanning te leveren. Hierbij kun je denken aan naam- en adresgegevens. Als persoonsgegeven worden ook beschouwd e-mailadressen, pasfoto's, vingerafdrukken en bijvoorbeeld IP-adressen. En gegevens die een waardering geven over een persoon, bijvoorbeeld iemands IQ.

Wil je meer weten over deze wet, kijk dan op de site van b.v. Justitia.nl (http://www.justitia.nl/privacy/) daar is e.e.a. te lezen over deze materie.

Bij onze vereniging hebben we in minimaal drie gevallen op bepaalde vlakken te maken met deze wet:

Het begint, voor de spelende leden, met hun huidige digitale spelerspas.
Zodra iemand als speler wordt aangemeld heeft het ledenadministratiesysteem (de KNVB) een emailadres nodig. Met dit emailadres heeft ieder de gelegenheid op gebruik te maken van de “KNVB Wedstrijdzaken app” of de “Voetbal.nl app” Met deze apps kan je zelf je zichtbaarheid voor de KNVB bepalen. In het verleden kon het secretariaat van de vereniging dat bepalen. Dat kan nu niet meer. Je moet dat zelf doen door de b.g. app te installeren en te registreren met het emailadres waarmee je bent aangemeld. De zichtbaarheid opties zijn:

1. Normaal, je bent dan met naam en foto zichtbaar
2. Beperkt, alleen je naam is zichtbaar
3. Afgeschermd, je naam en foto zijn niet zichtbaar.

In geval je kiest voor optie 2 of 3 heb je de kans dat een scheidsrechter voor aanvang van de wedstrijd een geldige legitimatie kan vragen waarmee kan worden aangetoond dat je de speler bent die op de spelersopgave (Digitaal wedstrijdformulier) staat.

We hebben de contributie inning uitbesteed aan ClubCollect.
Er zullen enkele persoonsgegevens zoals je adres, e-mailadres en telefoonnummer worden gedeeld met ClubCollect. Dit is nodig om de betaalverzoeken te kunnen versturen.

De persoonsgegevens zullen nooit worden verspreid of worden gebruikt voor commerciële doeleinden en zijn alleen zichtbaar voor de penningmeester. Het delen van de persoonsgegevens zal geheel conform de vereisten zijn onder de Wet Bescherming Persoonsgegevens (artikel 8 onder b Wbp).

Wij zijn erg blij met deze stap in de goede richting. Voor meer informatie kunnen jullie terecht op www.clubcollect.com/nl/members. Als jullie hier vragen over hebben, kunnen jullie de penningmeester altijd even benaderen. Indien de contributie-inning door ClubCollect wegens uw bijzondere persoonlijke situatie voor u bezwaren oplevert, kunt u dat schriftelijk of per email laten weten aan support@clubcollect.com met opgave van de redenen voor het bezwaar. ClubCollect zal vervolgens met vv Almkerk overleggen over een gepaste oplossing. Ook als er tijdens het werken met ClubCollect vragen zijn staan zowel de ledenadministratie van vv Almkerk als ClubCollect hier altijd voor open.

Dan hebben we onze website en clubblad.
Op de website en clubblad staan in een aantal gevallen de gegevens van leiders/trainers. De gegevens staan vermeld om voor anderen (hoofdzakelijk leden) of contacten vanuit andere verenigingen bereikbaar te zijn. Als leiders/trainers hier geen prijs op stellen (in een aantal gevallen zijn de gegevens op verzoek geplaatst) geef dit dan door en laat weten op welke wijze je maximaal vermeld, of in het geheel niet vermeld wilt worden. Wij kunnen dit dan aanpassen.
Op de website staan in veel gevallen ook teamfoto's met namen van spelers en foto's van activiteiten, wedstrijdfoto's enz. ook daar worden soms namen bij vermeld. In dergelijke gevallen zouden we strikt genomen de foto's niet mogen plaatsen.

Als je op één of andere manier wilt dat je op de website of clubblad niet zichtbaar wilt zijn met naam en/of foto. Laat het dan weten middels een bericht naar het secretariaat. De elftal foto is simpel ga er niet bij staan. Foto's van spelmomenten, wedstrijdverslagen met foto's is lastig. Als we de wetenschap van leden hebben dat er geen prijs op wordt gesteld dan kunnen we in ieder geval proberen te voorkomen dat je foto en/of andere gegevens (tel. nr email adres etc) op de site of in het clubblad komen. Voor kinderen onder 16 jaar ligt deze beslissing bij de ouders. Bij leden vanaf 16 jaar en ouder ligt de beslissing bij de betreffende mensen zelf.

Als ouders/begeleiders foto's maken om op de site of in het clubblad te plaatsen zouden ze in feite van de ouders van de kinderen op de foto toestemming moeten hebben om deze te laten plaatsen voor de betreffende foto's worden aangeboden aan de website of clubblad redactie. Voor het maken van team foto's moet in principe eenzelfde weg gevolgd worden.

In feite mogen we ook niet zonder toestemming mailings vanuit de vereniging (info over wedstrijden, acties enz. enz.) zonder toestemming naar de leden sturen. Als iemand daar bezwaar tegen heeft graag laten weten we zullen dan bij het verzenden van deze e-mails proberen de betreffende personen uit de mailing te halen. Helemaal het emailadres weghalen gaat niet. Dan werkt voor de betreffende persoon devoetbal.nl app of wedstrijdzaken app ook niet meer.

Het reilen en zeilen van het 1e elftal

HET REILEN EN ZEILEN VAN HET 1e ELFTAL

We zijn inmiddels al over de helft van de het seizoen. Eerst nog even kort terugblikken op de eerste seizoenshelft. Daar waar we het seizoen ijzersterk begonnen, verloren we op de laatste wedstrijd van periode 1 de periode titel. Roda Boys scoort net wat makkelijker waardoor het doelsaldo de doorslag gaf. Wij lieten ons niet van ons stuk brengen en uitgerekend Roda Boys werd, mede door een weergaloze vrije trap van Bart Dirven, met een 2-1 zege aan banden gelegd. Dit was de eerste wedstrijd van periode 2. Sindsdien zijn we tot en met de laatste wedstrijd van het jaar koploper en liepen we zelfs uit naar 5 punten. Heerlijk om zo de feestdagen in te gaan.

Aan het begin van het nieuwe jaar stond het trainingskamp op het programma. De selectie ging voor 4 dagen naar Valencia. In de vroege uurtjes van donderdag 11 januari vlogen de zon tegemoet! Na een oriëntatie van de stad werd er de volgende ochtend een training afgewerkt, een aantal spelers hebben deze training puur op karakter afgewerkt. Diezelfde middag en avond werden er met de gehele selectie verschillende activiteiten gedaan. De volgende dag stond er een wedstrijd gepland tegen de plaatselijke oud profs. Deze werd winnend afgesloten, en dat moest die avond natuurlijk gevierd worden. Ze hadden geen plaatselijke kantine, dus zijn we maar voorzichtig de stad in gegaan. Uiteraard lag iedereen op tijd op bed aangezien er de volgende dag om 12.00 een wedstrijd van Levante bezocht werd. Helaas was dit niet de beste wedstrijd van Levante waardoor sommige spelers nog eens zaten te knikkenbollen. Diezelfde dag vlogen we weer richting Nederland. Dit trainingskamp heeft zeker bijgedragen aan de teamspirit en we waren klaar voor de 2e seizoenshelft.

Alsof we geen winterstop hadden gehad bleven we doorgaan met winnen. Zowel Papendrecht als Tricht werden verslagen, dit leverde zelfs een verschil van 7 punten met de nummer 2 Nivo Sparta op. Inmiddels is het eind maart, zijn er een aantal vrije zaterdagen geweest in verband met hevige kou en sneeuwval. Tussen die vrije zaterdagen door hebben we 3 competitie wedstrijden gespeeld. Helaas werden alle 3 deze wedstrijden gelijkgespeeld tegen SVW, Heukelum en Brederodes. We staan nog steeds bovenaan, echter is het verschil teruggebracht tot 0 punten, waarbij gezegd moet worden dat wij een wedstrijd minder gespeeld hebben dan Nivo Sparta.

Kortom het is weer tijd voor een overwinning! Op het moment van schrijven moet de wedstrijd tegen Hardinxveld thuis nog gespeeld worden. We gaan er alles aan doen om deze wedstrijd winnend af te sluiten om zo weer in de flow te komen van overwinningen, direct te beginnen met die week erna. Op 7 april spelen we de uitwedstrijd bij Nivo Sparta. Echter kunnen we dit niet alleen en hebben we alle steun nodig van onze trouwe supporters. Kom ons met grote getallen aanmoedigen en wie weet wat er dan nog in het verschiet ligt!

Tot zaterdag!

Selectie Almkerk 1

Televisie in je café/sportkantine; mag dat?

Tijdens gesprekken met spelers van o.a. ook lagere elftallen kwam de vraag waarom we geen gebruik maken van Ziggo om Championsleague wedstrijden te kunnen kijken in de kantine.
Nee, wanneer je klanten in een openbare ruimte televisie aanbiedt heb je te maken met de Auteurswet. Je hebt daarvoor een licentie van Videma nodig. Dat geldt niet voor kanalen als Ziggo Sport die niet in openbare ruimtes getoond mogen worden en Fox Sport dat een eigen zakelijk abonnement heeft.

Hieronder wat vragen en antwoorden

Ik heb een standaard, particulier abonnement op FOX Sports via mijn TV-provider. Mag ik deze inzetten voor publiek gebruik in een openbare gelegenheid?

Als u al een abonnement op FOX Sports heeft hoeft u daar niets aan te veranderen en alleen nog de offciële licentie aan te vragen. De licentie is uitsluitend verkrijgbaar via FOX Sports Zakelijk. U kunt via onze klantenservice op 0909-0101 (€0,10 per minuut, kies optie 5) of via info@foxsportszakelijk.nl deze licentie aanvragen.

Kan ik ook voor één wedstrijd betalen?

Er kan niet voor enkel 1 wedstrijd worden betaald. Ook voor het vertonen van één wedstrijd dient u in het bezit te zijn van de FOX Sports Zakelijk licentie. De licentie is alleen verkrijgbaar voor een volledig kalenderjaar. Ook wanneer u slechts een keer of af en toe FOX Sports vertoont, is deze licentie verplicht. Voor deze zomer kwam FOX Sports met een aanbieden om tijden het WK van een aanbieding gebruik te maken van de licentie

Kosten FOX Sport Licentie

De kosten voor het uitzenden van voetbal in horecabedrijven kan oplopen tot bijna €200 per maand. Dat blijkt uit de tarieven van FOX Sports, de betaalzender die sinds dit voetbalseizoen de tv-rechten heeft. Een café kleiner dan 50 vierkante meter betaalt € 99,95 per maand, een café tussen de 50 en 150 vierkante meter € 149,95, en een café groter dan 150 vierkante meter betaalt € 199,50 euro per maand, meldt Koninklijke Horeca Nederland (KHN) op haar site. De oppervlakte van onze kantine is groter dan de genoemde 150 m2 dus bovenop de abonnementskosten voor Ziggo of KPN (die we nu hebben voor internet, telefoon en tv) komen dan nog de licentie kosten van Fox Sports
FOX Sports laat op haar site onder andere weten dat er intensieve controles gaan plaatsvinden op onrechtmatige vertoning van voetbalbeelden in horecabedrijven. Volgens de betaalzender heeft de rechter onlangs bepaald dat FOX Sports boetes kan opleggen variërend van minimaal €5.000 tot maximaal €25.000.

Illegaal wedstrijden uitzenden en bewust risico lopen is dus zeer onverstandig

We moeten ons heel serieus afvragen of we met het nemen van een licentie a € 2400,- per jaar deze kosten er ooit uit zullen halen. In feite alleen nodig voor de donderdagavond. Wat komt er op donderdagavond extra naar de kantine, welke wedstrijden komen zaterdag tussen 13:00 en 20:00 op de TV waarvoor extra mensen naar de kantine zouden komen. Championsleague wedstrijden zijn dinsdag en woensdag. Europaleaguewedstrijden zijn op donderdag. Eredivisiewedstrijden zijn vrijdagavond (niemand in de kantine) zaterdagavond (bijna iedereen al naar huis als het voetbal begint) en zondag (niemand in de kantine). Op die paar donderdagavonden zou je dan een extra omzet van ruim € 5000 euro moeten genereren. Uitzendrechten WK 2018 wedstrijden liggen bij NOS die vallen onder Videma rechten en mogen we in de kantine laten zien. Darts, Schaatsen, Olympische spelen, EK en WK wedstrijden mogen normaal gesproken gewoon uitgezonden worden.

Sponsornieuws

Reeds enkele weken is bij de rotonde op ons sportpark een groot doek geplaatst van Lunavi Kraamverzorging. Lunavi heette voorheen Thebe Kraamzorg. Hoewel de naam is veranderd is de zorg hetzelfde gebleven. Lunavi is actief in West- en Midden-Brabant. Met het hoofdkantoor in Tilburg staat werken en wonen de kraamverzorgenden en kraamconsulenten van Lunavi decentraal, dus ook in het Land van Heusden en Altena.

Wij zijn als vereniging blij met deze nieuwe sponsor die op deze wijze, in alle opzichten, aan de groei van onze vereniging bij kan dragen."

Lunavi
Kraamzorg

Vrouwen 1

De 2e seizoenshelft is inmiddels van start. De resultaten blijven helaas te wisselend en eigenlijk ondermaats voor ons doen. We staan op het moment van dit schrijven op de 7e plaats waarbij het team boven ons 2 wedstrijden minder heeft gespeeld en gelijk aantal punten heeft. We moeten dus aan de bak. Desondanks hebben we toch het streven gezet op plek 3. Mede doordat onze nieuwe shirtsponsor Keurslager Theo Barten uit Almkerk ons een deel sponsort voor een BBQ als we dit realiseren. Spontaan beginnen er een paar 3x zo hard te lopen tijdens de wedstrijden (of niet Jessica?!)
We hebben dus eindelijk onze nieuwe tenue binnen en shinen hier sinds februari in. Onze sponsoren zijn; Requal, Keurslager Theo Barten, Elgo en ons Aai. Super blij mee!!

Rick heeft al enige tijd geleden aangegeven ook volgend seizoen onze trainer te zijn. Samen met Dick van Daal en Jack v/d Stelt blijft het trio volgend seizoen compleet. Ook hebben we onze gouwe ouwe weer in ons midden; Hans Kant! Hij ondersteunt Rick wekelijks op de woensdagtraining. Er wordt met aparte groepjes op verschillende aspecten getraind zodat de uitdaging voor iedereen geprikkeld blijft en we uiteindelijk als groep kunnen groeien in ons samenspel.

In Maart was de jaarlijkse playbackshow. De vrouwen lonkte ook dit jaar weer naar prolongatie van de eerste prijs. Meerdere malen hebben we de beker al mee naar huis genomen, waarbij we de titel de afgelopen 3 jaar niet eens hebben afgegeven aan andere teams. Nog niet eerder hebben we zoveel acts van de senioren teams gehad, het 1e trad zelfs 4x(!) op om hun kansen te verhogen. Het mocht niet baten, we waren wederom de kampioenen van deze avond! Tot zwaar ongenoegen van de nummer 2. De zanger zong 'Sweet Child of Mine'. Misschien wel extra zuur dat zijn sweet child of him in de buik van zijn vrouw zit, en dus in het winnende team!

Op 06 april zijn we met alle meiden- en damesteams naar de Oranje Leeuwinnen geweest in het Philips Stadion in Eindhoven voor een wedstrijd tegen Noord-Ierland. Met z'n allen in een grote bus, super leuk! Met een uitslag van 7-0 was het een geslaagde avond en voor herhaling vatbaar!

Tot de volgende keer!

Medewerkersavond 9 maart

Later in het seizoen dan gebruikelijk hebben we onze medewerkersavond gehouden, nu is maart, meestal doen we dat meer in het begin van het seizoen, oktober/november. De jubilarissen die dan worden uitgenodigd, zijn de jubilarissen van dat betreffende jaar. Dat waren nu dus de jubilarissen van 2017. De jubilarissen van 2018 zullen worden uitgenodigd bij een volgende gelegenheid in 2018. We hadden dit jaar zorgvuldig gezocht naar alle mensen die op één of andere manier vv Almkerk als vrijwilliger hadden geholpen en die dus aangedragen moesten worden door de diverse commissies. We hebben voor de gebouwen naast de gebruikelijke groep een aantal schilders gehad. We hebben mensen die bij de pupillen en jeugd helpen maar niet altijd lid zijn, we hebben bij het pupillenkamp datzelfde verhaal. Vrij veel speurwerk om ieder te benaderen. En toch zullen we ongetwijfeld weer mensen vergeten zijn. Onze excuses daarvoor.

Bij elkaar toch, inclusief de mensen die via commissie hoofden zijn benaderd, ca 200 mensen die we hebben uitgenodigd. Een gigantisch grote groep die zich heeft ingezet en waar we trots op zijn. Wat wel jammer is dat van die totale groep bijna 25 pct. de moeite niet heeft genomen om te reageren, ondanks dat daar minimaal 2x om is gevraagd. Het was zo gemakkelijk, een telefoontje, een strookje inleveren, of nog gemakkelijker, gewoon bij de uitnodiging per email op “beantwoorden” te drukken. Het kon de pret niet drukken. We hebben een heel gezellige avond gehad.

We hadden Helma, Cor en verdere vaste barmedewerkers ook willen helpen door die avond wat vrijwilligers achter de bar te laten helpen maar door een misverstand was dat niet goed geregeld. Toen Helma geblesseerd bleek heeft het bestuur, geholpen door Marian Verhey de hele avond vrijwillige bardienst gedraaid. We hebben niemand horen klagen dus dat lijkt goed gegaan te zijn. Ook Teunis Noorloos is nog even in het zonnetje gezet voor zijn vele jaren dat hij heeft geholpen bij het terrein onderhoud.

De jubilarissen waren dit keer: Adriaan de Graaf 65 jaar lid, Adriaan kon in verband met zijn gezondheid helaas niet aanwezig zijn maar die krijgt een keer bezoek van enkele bestuursleden, Jan van Es, 40 jaar lid, Jan kon ook niet aanwezig zijn, Peter Zegwaard 40 jaar lid, kon helaas ook niet aanwezig zijn, Huib van den Heuvel 25 jaar lid, had thuis ook ander verplichtingen. Wel aanwezig konden zijn, Cor Neeleman 40 jaar lid, Jan Willem van Gils 25 jaar lid. Eigenlijk meer dan 25 jaar lid maar Jan Willem heeft een periode ergens anders gevoetbald en daarna begint de teller weer opnieuw, Marco van Tuil 25 jaar lid en Chris Hoogervorst 25 jaar lid. Zij ontvingen allemaal de bijbehorende speld.

Afgelast; Column Jan Dirk van der Zee

Geregeld ontvangen we per mail een column van Jan Dirk van der Zee, directeur amateurvoetbal. We zullen er elk clubblad een plaatsen, soms ook heel herkenbaar in onze vereniging.

In mijn pupillentijd was er geen sprake van code rood, oranje of geel. Je had Jan Pelleboer, Hans de Jong (uit Gorredijk) en het telefonisch weerbericht 003 van het KNMI. Als je echt wilde weten of de omstandigheden te beroerd waren om te voetballen, belde je moeder naar de kantine. Aan het knikken van haar hoofd kon ik zien of de wedstrijd uit de competitie werd gehaald. Haar uitleg hoor ik nog: 'Jongen, de velden zijn onbespeelbaar, het weer is te slecht, als je wilt kun je naar de kantine gaan om een spelletje te doen en ik ben blij dat het niet doorgaat, je zou maar ziek worden of door de bliksem getroffen'. Zo probeerde ze te laten voelen, dat het zelfs gevaarlijk was om met rotweer te gaan voetballen.

Afgelast. Nog steeds als ik het woord lees, voel ik de frustratie van vroeger. Daarom kan ik mij zo goed vinden in het berichtje dat ik van een moeder kreeg, waarin ze vertelt dat haar zoon al 7 weken lang niet heeft gevoetbald. Of de KNVB daar niet iets aan kan doen. Bijvoorbeeld door de nieuwe speeldagenkalender terug te draaien?

Dit seizoen zijn we de competitie voor het eerst gestart vanaf het moment dat alle vakanties in Nederland waren afgelopen (23 september 2017) en spelen we in de lente langer door (27 mei 2018). In de voorgaande jaren kregen we namelijk steeds meer verzoeken van spelers (en clubs) om later te beginnen. Daarbovenop klonk de wens om in de maanden dat de zon langer schijnt lekker door te kunnen spelen. Met dat idee werd twee jaar geleden het besluit genomen (bond en 1.200 clubvertegenwoordigers) om een nieuwe speeldagenkalender in te voeren.

Een monnikenwerk, waarbij KNVB-competitieleiders 32 wedstrijden moesten zien te plannen in 16 weken waarop geen vakanties, feestdagen of een overlap zou ontstaan voor wedstrijden van gemengde sportverenigingen. In nauw overleg met de clubs zijn we uiteindelijk op een kalender uitgekomen, waar iedereen enthousiast van werd en niemand van kon voorzien, dat we tegen weersomstandigheden zouden aanlopen, die we zelfs een beetje ontwend zijn. Ik heb het in tijden niet zo koud gehad, gevoelstemperaturen onder de min 17 graden Celsius en windkracht 7 tot 8. Het gevolg was, dat we na de winterstop veel wedstrijden uit de competitie hebben gehaald, die nu op woensdagavonden, of in de meivakantie dienen te worden ingehaald.

Verre van ideaal, zoveel is duidelijk, maar het is veel te voorbarig om nu al te roepen dat we terug moeten naar de oude speelkalender. Het dubbelprogramma met Pasen, waar veel clubs van af wilden, kunnen we overwegen opnieuw in te voeren, omdat we zo sneller wedstrijden kunnen inhalen. Voor de rest zou ik het vertrouwen hebben, dat onze competitieleiders de nieuwe kalender met de clubs zullen optimaliseren, want laten we eerlijk zijn: het weer zat niet mee. In de terminologie van Jan Pelleboer: ’t kan vriezen ‘t kan dooien.

Timmerwerk Almkerk

Uppelsehoek 11
4286 EL Almkerk
tel/fax: 0183 405 410
gsm: 0653 942 350
www.timmerwerkalmkerk.nl
timmerwerkalmkerk@tele2.nl

Voor al uw timmerwerkzaamheden.

- Nieuwbouw
- Onderhoud
- Renovatie
- Zonwering

V.O.F. Glashandel „Dussen"

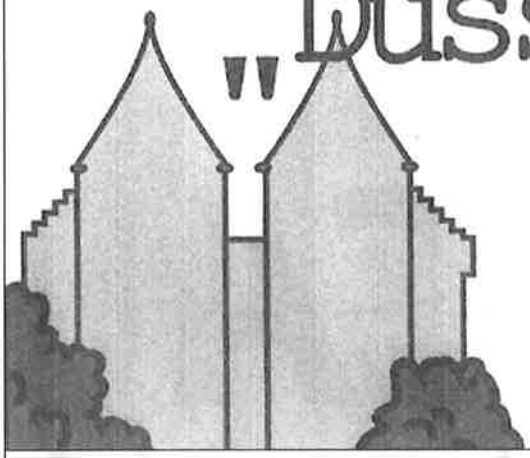

VOOR AL UW GLAS EN GLASWERKZAAMHEDEN

Dorpsstraat 49a
4271 AB Dussen
tel:0416-391187
E-mail:
info@glashandeldussen.nl

Enjoy fashion!

De mooiste dames- en herenmode in winkel en webshop!

BALLEGOOYEN MODES

Molenkade 25 | 4271 AE Dussen | T 0416-391230 | **ballegooyenmodes.com**

Geopend van dinsdag t/m donderdag van 09.00 tot 18.00 uur, vrijdag van 09.00 tot 21.00 uur en zaterdag van 09.00 tot 17.00 uur

Onderhoud materialen

- Voor je de bal op pompt eerst 1 druppeltje olie in/op het ventiel doen.
- Zet de Compressor aan en zet de druk van de pomp op de juiste bar wat er in de bal moet. Haal de slang eerst omhoog dan kun je de slang er uithalen.
- Het aantal bars wat in de bal moet staat op het papier dat aan de rechter kant van de balpomp hangt.
- Na dat je de ballen hebt op gepompt de compressor uit zetten.
- De trainer, leider of materialenman (1e) pompt de ballen op.
- Elk elftal heeft zijn eigen trainingsballen en telt het aantal ballen wat hij meeneemt en zorgt ervoor dat hetzelfde aantal ballen weer in zijn ballenkast terugkomt.
- **Als het 0 graden** is neem je een ballenmand mee zodat de ballen van de grond leggen en niet bevriezen. Dit is het behoudt van je ballen. Met partij spel leg je de ballen die je niet gebruikt in de ballenmand.
- Draai je kast altijd op slot.
- Als je het ballenhok uitgaat doe dan het licht uit en de deur dicht.
- Ook elke trainer (elf- 7 tal) heeft zijn eigen hoedjes, gebruik je eigen hoedjes. Op de lijst die je aan het begin van het jaar krijgt staat hoeveel hoedjes je van welke kleur hebt gekregen.
- Neem na de training je eigen hoedjes mee en zet die in je eigen ballen kast. Dus niet van een ander elftal dat naast je aan het trainen is.
- Ook heeft ieder elf/ 7-tal zijn hesjes. Elk elf/ 7-tal kan zien hoeveel hesjes en van welke kleuren hij heeft gehad.
- Was deze hesjes regelmatig uit en als ze nat zijn kun je ze op hangen in het ballen hok of een kleedkamer dan kun je ze de volgende dag weer in je kast leggen.
- Laat je hesjes en je hoedjes niet op of in het ballen hok staan leg alles gelijk in je kast.

- De pionnen die op de plank staan zijn te gebruiken door alle elf/ 7- tallen Deze heb je niet in je kast liggen.
- De pionnen niet met meer dan 6 op elkaar zetten in verband met inscheuren zie voorbeeld aan muur.
- Zet na de trainingen de doelen op de daar voor bestemde plaats onder het score bord, dat is er speciaal voor aan gelegd. En tevens na de wedstrijden (als er geen wedstrijd meer achteraankomt).
- **Draag** de doelen door de opening van de omrastering naar de plaats die daarvoor gemaakt is.
- Als er een bal in de sloot of in de singel (groenstrook om het veld) terecht komt ga hem dan gelijk halen.
- Dit geld voor de training en voor de wedstrijd.
- Willen de elftallen die het laatst op het C en D-veld hun wedstrijd gespeeld hebben de hoekvlaggen meenemen naar het ballen hok.

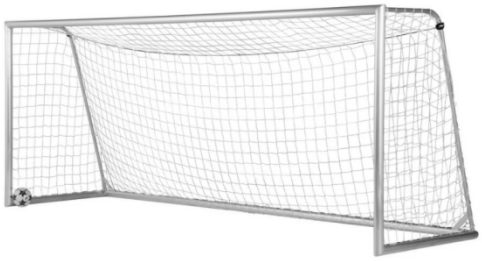

- Willen de scheidsrechters de grensrechtervlaggen weer boven in de bus doen na de wedstrijd.
- De reserve shirts liggen in de witte kast boven in de kopieer ruimte. Indien nodig, vraag deze aan degene die bestuursdienst heeft. De sleutel deze hangt aan het bord boven het koffieapparaat. Zet je naam, elftal en datum op de lijst en welke shirts je meeneemt. Deze lijst hangt aan de deur van de witte kast.

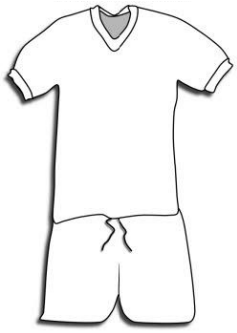

- Breng de shirts gewassen en opgevouwen de zaterdag er na of liefst nog eerder weer terug en zet de datum van inlevering weer op de lijst. Zet de shirts terug in de kast dus niet op tafel.
- Willen de elf /7-tallen na de wedstrijd hun presentatiepakken en ballen met waterzak, bidons en jassen gelijk in hun kast opbergen voor dat ze de kantine in duiken.
- Zorg dat je kleding kast er fatsoenlijk uit ziet. Gooi er niet alles los in. Dus de presentatie pakken ophangen en op tijd uitwassen.
- Als je een bal vindt van een ander elf/7-tal geef dan de bal terug aan de trainer van dat elf/7-tal waar de bal thuishoort.
- Controleer na de wedstrijd of je alle tenues compleet hebt en de ballen met bidons compleet zijn.
- Zorg dat de bidons leeg zijn voor dat je ze in de kast zet.
- Alle kleding binnenste buiten wassen (behalve de kousen), altijd op **30 graden** en nooit in de droger.
- Als er een rits inzit de ritsen dicht doen.
- Bij de tassen altijd het bodem vak voldoen daarna het bovenste vak anders scheurt de tussenbodem van de tas. Ook altijd de ritsen van de tassen dicht, dan kunnen de tandjes van de rits niet stuk gaan of breken.
- Elk elftalleider/trainer heeft aan het begin van het seizoen een lijst gekregen wat hij in bruikleen heeft. Zorg dat dit aan het eind van het seizoen weer in je kledingkast/ ballenkast/ tas ligt.

Willen de Trainers en Leiders en Spelers hieraan denken en proberen het te realiseren voor het behoud van de spelmaterialen en kleding.

Het lijkt zo een hele waslijst maar het is bij elkaar een kwartiertje werk.

Grt Bert

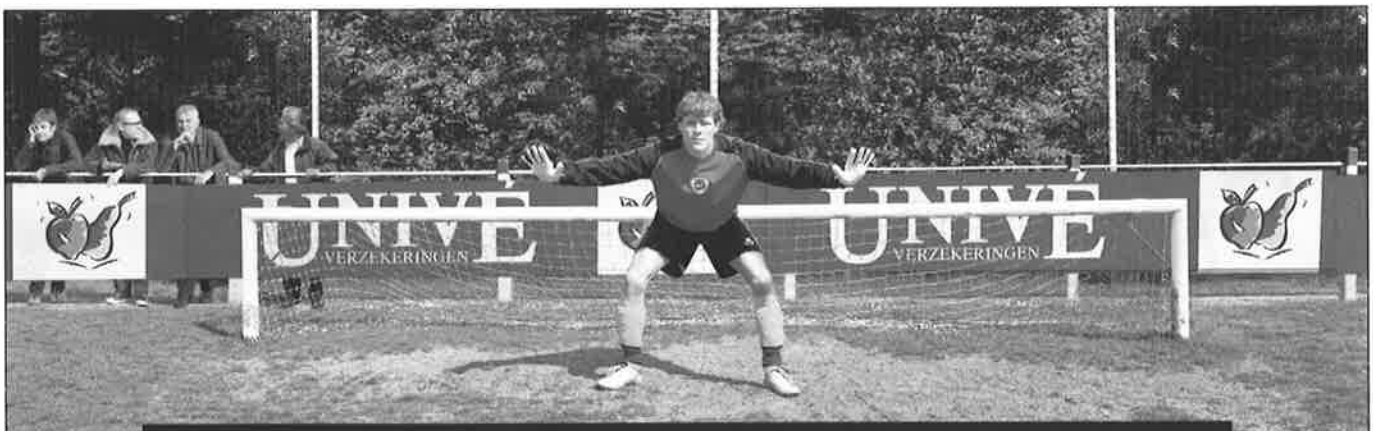

Univé houdt de premies laag

DE WINST IS VOOR U!
Univé heeft geen winstoogmerk.
Daar plukt ú de vruchten van!

Laat u vrijblijvend adviseren. Bel 0184-658555 of kom lang bij het Univé-kantoor bij u in de buurt.

Univé Alblassserwaard
(0184) 65 85 55
alblasserwaard@unive.nl

UNIVÉ VERZEKERINGEN

www.unive.nl

Daar plukt ú de vruchten van!

BERGMAN mediagroup

Bergman Media Group
Techniekweg 17, Gorinchem
T 0183 626 588
E info@bergmanmediagroup.nl
www.bergmanmediagroup.nl

VORMGEVING
DRUK & PRINT
3D DRUKWERK
WEB & MOBILE

Burghout Almkerk

HOVENIERSBEDRIJF
Hoekje 8a - 4286 LN Almkerk
Telefoon 0183 - 401956

TUIN: ontwerp
aanleg + onderhoud

BLOEMISTERIJ: boeketten
stukjes
planten

eigen **KWEKERIJ** van graszoden
heesters, coniferen en vaste planten

Restaurant
Party centrum
Voor uw bruiloft, receptie, bedrijfsfeest, vergadering of feestavond.
Catering
Inclusief verhuur party benodigdheden.
Cafetaria

't Wapen van Emmickhoven

Brugdam 5, 4286 AX Almkerk, 0183-401353
www.wapenvanemmickhoven.nl

ELECTRO WORLD SPECIAALZAAK

Electro World Veen, de electronica-beleving van uw regio!

Mijn Beste Selectie, mijn Electro World

- PERSOONLIJKE OPLOSSINGEN
- DESKUNDIG ADVIES
- OP UW TIJD BEZORGD EN GEÏNSTALLEERD
- PROBLEMEN SNEL VERHOLPEN
- MAKKELIJK OMRUILEN

BESTE SERVICE

ELECTRO WORLD VEEN | BAGIJNHOF 19 | 4264AZ VEEN | TEL. 0416-691221 | ELECTROWORLDVEEN.NL
1500M2 WINKELPLEZIER · VAKKUNDIGE TECHNISCHE DIENST · EIGEN BEZORGSERVICE

Commissievorming, hoe staat het ermee?

2018: jaar van het gesprek

In de nieuwjaarstoespraak van de waarnemend voorzitter kreeg "het gesprek" een centrale plaats toebedeeld. Niet zo vreemd als je dingen met elkaar afspreekt. Afspraken maken doe je face-to-face. Dat hebben de bestuursleden opgepakt. Onder het motto van:
Ben je, of wordt je, lid van een vereniging dan WERK je ook voor die vereniging zijn de bestuursleden druk bezig om de commissies gevormd te krijgen. De commissies worden de kurk van onze vereniging. We zijn er nog lang niet. Maar laten we wel wezen. Het is ook geen kleinigheid. Het zijn nogal wat commissies die gevormd moeten worden. We maken stapjes en dat worden zeker grote stappen als onze nieuwe voorzitter, Ron van het Hof, people manager bij uitstek, er zich mee gaat bemoeien….

Laten we eens even kijken hoe we er, qua bemanning, voor staan.

Commissie vrijwilligersbeleid

Pieter van der Wiel en René Bronsgeest hebben, met ondersteuning van Arjan Kant, de basis neer gezet van waaruit gewerkt moet worden. Esther Eckhart doet het uitvoerende werk. Een "hell of a Job" maar met ondersteuning van Sportlinkgoeroe Adriaan Verwoerdt, worden de eerste activiteiten zichtbaar.

Commissie communicatie

Moet nog opgetuigd worden. Website,PR en clubblad vallen eronder. De afgelopen maanden zijn er vooral stappen gemaakt met de communicatie op de website. Lex Roubos, Adriaan Verwoerdt en Gerard Roubos zijn hier debet aan.

Activiteiten commissie

Lisa en Nienke hebben een zware klus. Samen moesten zij het activiteitenprogramma draaiend zien te krijgen. Gelukkig gloort er hoop. Leonie van Suijlekom, Rick van Straten, Lex Roubos en Pim van den Nieuwenhuizen sluiten aan. Rutger Versteeg draait op de achtergrond mee. 9 April komen ze als groep voor de eerste keer bij elkaar.

Financiële commissie

Nick en Arjo Visser staan penningmeester Nico Kostense bij in de administratieve uitvoering.

Sponsorcommissie

Draait al jaren zelfstandig met Cees Ambachtsheer aan het hoofd. Maar zoals het een wijs heer betaamt doet Cees een stapje terug om Arie Schaap en Gert Ambachtsheer de ruimte te geven om de sponsorcommissie verder uit te bouwen.

Kantinecommissie

Een zware commissie als het over de centjes gaat. Het leek zo mooi, maar uiteindelijk werd het toch een beetje een valse start. Helaas moest Wilbert van Steenis, wegens drukke werkzaamheden, afhaken. Jaap Manschot, met assistentie van Rianne, stond er alleen voor. Maar ook hier gloort hoop. Er zijn al diverse gesprekken gevoerd en er staan er nog meer op de rol. Gera Elshout en Marian Wildhagen doen al mee!

Jeugdcommissie
Als kernbestuurslid Algemene zaken heeft Arjan veel op z'n bordje. Misschien wel iets teveel. Arjan heeft de jeugdcommissie vorm gegeven en is leidend in de samenwerking Almkerk-Altena. Belangrijkste punt is dat de Jeugdcommissie draait. En dat doen ze. Maar uiteindelijk moeten ze gaan draaien zonder Arjan. Negen mensen zijn er actief in deze commissie. Organisatorisch gaat deze commissie onder voetbalzaken vallen.

Commissie spelmateriaal
Bert Keller heeft het spelmateriaal prima op orde. Maar hij staat er wel heel veel alleen voor. Van een commissie is nog geen sprake. De drukke tijd voor Bert komt er aan. Wie gaat hierbij assisteren? Arie Schaap onderhoudt de contacten op kledinggebied met sponsors en kledingleverancier.

Technische commissie
Doen al jaren goed werk. Wel steeds met een iets te krappe bezetting. De voetbalkriebels laten Mark van der Meijden niet los. Hij sluit aan bij de TC.

Commissie damesvoetbal
Dick van Daal gaat de nestor van het damesvoetbal worden. Samen met Nienke,Lisa, Esther komt er een goede groep te staan.

Commissie recreatievoetbal
Plezier in het voetbal hebben. Dat staat voorop. Vanaf januari lopen er al gesprekken. Eerst met de elftallen als groep, nu met vertegenwoordigers van de groepen. Het ziet ernaar uit dat Arie Verwoerdt, Jeroen Manschot, Marco Verhulst, Mark de Pender, Martijn v.d Pluim en mogelijk Jeroen Blankers deze commissie gaan bemannen.

Commissie gebouwen en terreinen
Een moeilijke klus voor kernbestuurslid Bart Monster. Zowel voor gebouwen en in iets mindere mate voor terreinen, kunnen we eigenlijk niet zeggen dat er goed functionerende commissies zijn. Kees Verwoerdt en Henk Mijdam moeten hun klusjes geklaard zien te krijgen met, uiteraard niet minder gewaardeerde, ad hoc hulpkrachten. Daar komt nog bij dat de commissie terreinen aan het eind van het seizoen "onthoofd" wordt als Henk het voor gezien houdt.

Al ontbreekt de structuur wil het niet zeggen dat er geen vaste waarden zijn. Er is deze winter een berg werk verzet. Jan Snijders heeft er inmiddels een bed staan. Rinus van As weet naast metselen inmiddels alles van snoeien. Piet Nieuwenhuizen sleept wekelijks het veld. Arie van Haaften en Zeger Groeneveld belijnen trouw de velden. Chris Hogervorst, kleine klusjesman, houdt wekelijks het water en energieverbruik bij en zo kan ik nog heel wat namen noemen. Ooit gedacht dat er al zoveel mensen aan de slag zijn? Valkuil voor de commissievorming is de hectiek van de dag. Er moet op zaterdag gevoetbald worden. Dus.. er moet gemaaid worden en er moet snel… En voordat je het weet doe je het als bestuurslid maar weer zelf.. Maar de, face-to-face, gemaakte afspraak is: we doen het samen!

Gerrit van Drunen

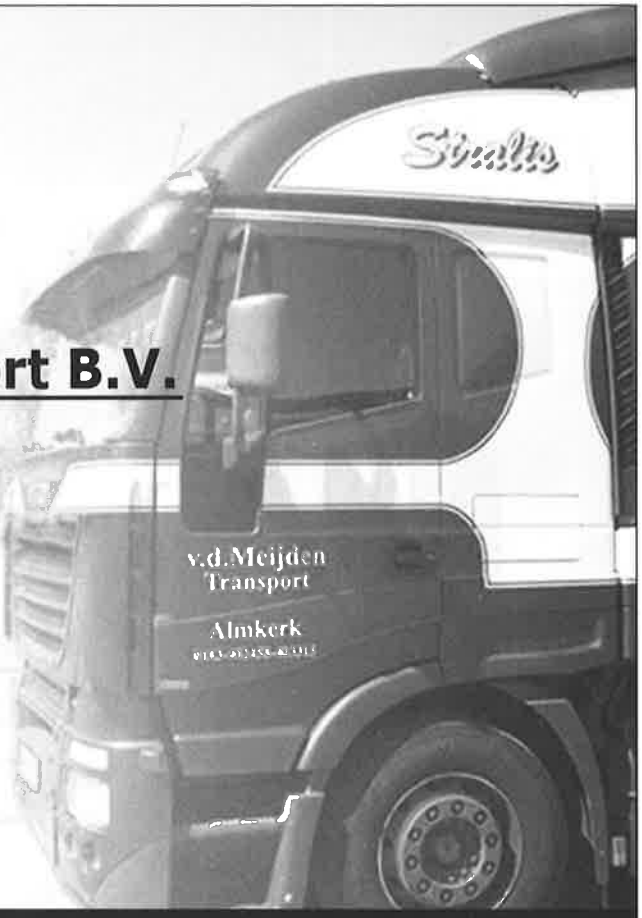

Van der Meijden Transport B.V.

"Voor al uw internationaal transport"

Hoekje 5-16
4286LN
ALMKERK
Tel. 0183-402458 / 403315
Mail: info@vandermeijdentransport.com

www.vandermeijdentransport.com

dd-reklame maakt bedrijven en producten zichtbaar en herkenbaar!

Als reclamemaker ontwerpen en produceren we een totaalpakket aan reclamedragers. Gevel- en buitenreclame, vervoersbelettering, binnen- en buitenpromotiemateriaal vormen onze corebusiness.

Wilt u meer weten wat **dd-reklame** voor uw bedrijf kan betekenen? Een afspraak is snel gemaakt.

Wij denken graag marktgericht met u mee.

ddreklame
binnen & buiten

ddreklame
3360 AE Sliedrecht

Web ddreklame.nl
Tel. (0184)41 75 99

Formido
deco bouwmarkt

FORMIDO DUSSEN
DE SLUIS 1-A
TEL: 0416-690060

VGR
Verschoor Almkerk

Centrale partner **in gras & groen**

Equipment

Hét adres voor kwaliteits tuin- en parkmachines voor buitensportaccommodaties.

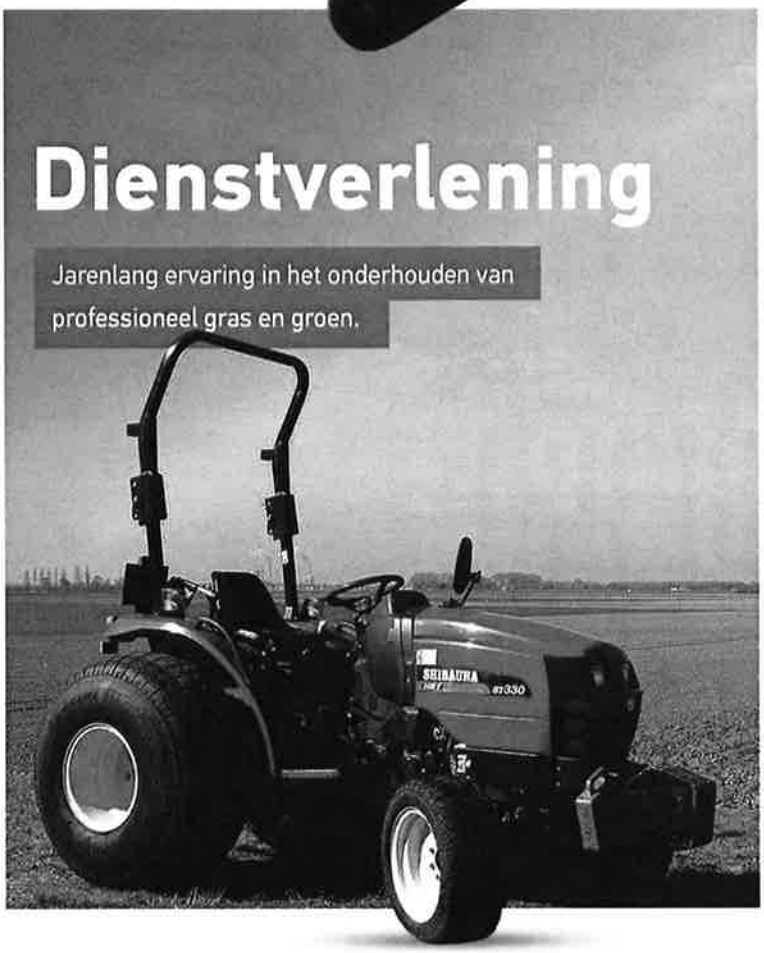

Dienstverlening

Jarenlang ervaring in het onderhouden van professioneel gras en groen.

Composteer-inrichting

Expert op het gebied van bodemproducten, groen afval en bio-energie.

De bodem als **basis**

Voor al uw groenafval, reparaties en verkoop van tuin- & parkmachines en bodemverbeteraars. U kunt bij ons terecht voor een totaalaanbod van service en innovatieve kwaliteitsproducten.

Neem contact met ons op!

+31 (0)183 401 306 info@vgr.nl

kijk voor meer info op **www.vgr.nl**

Oefenprogramma- en bekerprogramma seizoen 2017-2018

Activiteiten, wedstrijden en toernooien zover bekend vanaf heden.
De huidige competitie loopt voor de meeste teams door t/m. 2 juni 2018.
Nacompetitie data zijn 2 – 9 en 16 juni 2018.

08-06-2018	18.00	Aanvang pupillenkamp			vr.
09-06-2018	15.00	Sluiting pupillenkamp			za.
07-07-2018	12.00	Mixtoernooi Nieuwe stijl			za.
06-08-2018	19.45	Aanvang trainingen selectie 1e en 2e			ma.
11-08-2018	11.00	Trainingsdag selectie 1e en 2e			za.
18-06-2018	14.30	Almkerk 1	-	Unitas 1 (zo.)	za.
18-06-2018	14.30	ASH 1	-	Almkerk 2	za.
21-08-2018	20.30	IJFC 1	-	Almkerk 1	di.
21-08-2018	20.00	Almkerk 2	-	WSV Well 1	di.
25-08-2018	14.30	Almkerk 1	-	Victoria 1	za.
25-08-2018	12.00	Almkerk 2	-	?	za.
28-08-2018	20.00	Almkerk 1	-	Unitas ’30 1	di.
28-08-2018	20.00	Dussense Boys 1	-	Almkerk 2	di.
01-09-2018	14.30 *)	Aanvang 1e bekerronde alle teams.			za.
08-09-2018	14.30 *)	Aanvang 2e bekerronde alle teams.			za.
13-09-2018	20.00	Almkerk 1	-	SCO 1 (zo.)	di.
15-09-2018	14.30 *)	Aanvang 3e bekerronde alle teams.			za.
22-09-2018		Start competitie			Za.

*) Aanvangstijden zijn normaal gesproken dezelfde als men in de competitie de thuiswedstrijden speelt. Als Almkerk 1 een zondag vereniging treft dan staat de aanvangstijd op 17.00 uur.

Bekerdata van de jeugd en de pupillen kan nog afwijken, definitieve data komen in het juli clubblad.

Indien er behoefte is om buiten de bekerwedstrijden nog extra oefenwedstrijden te spelen voor de voorbereiding, dan graag contact opnemen met de betreffende wedstrijd secretarissen. Voor de senioren heren en vrouwen: Arie Verwoerdt. Voor alle jeugd en pupillen jongens en meisjes: Arjan Kant.

Arie Verwoerdt

Puzzel

vv Almkerk Woordzoeker

P	U	N	T	E	N	I	T	N	A	K	L	I	R	P	A
M	A	R	E	G	N	A	V	N	E	L	L	A	B	N	L
R	O	H	R	G	H	E	S	J	E	E	R	T	N	E	M
A	E	N	C	O	N	T	R	A	C	T	T	R	Z	L	K
A	G	R	A	S	M	A	A	I	E	N	S	Z	O	L	E
J	O	L	A	A	N	G	I	S	T	I	U	L	F	I	R
R	E	M	A	K	D	E	E	L	K	P	R	D	W	P	K
O	L	E	G	A	H	A	O	N	D	E	R	H	O	U	D
O	T	E	E	I	T	A	N	I	B	M	O	C	L	P	N
V	T	O	E	R	N	O	O	I	P	E	R	I	A	N	E
S	R	E	K	R	E	W	E	D	E	M	T	D	B	E	L
S	E	I	T	I	T	E	P	M	O	C	A	N	T	S	A
C	L	U	B	B	L	A	D	G	A	L	V	K	E	O	H
L	E	X	A	M	E	N	S	U	K	O	R	K	O	L	N
O	O	S	R	E	I	E	O	N	S	T	L	A	V	N	I

Zoek de volgende woorden:

almkerk, april, ballenvanger, clubblad, combinatie, contract, entree, examens, fluitsignaal, grasmaaien, hagel, hesje, hoekvlag, inhalen, inval, kampioenschap, kantine, kleedkamer, krokus, lente, medewerkers, nacompetities, onderhoud, punten, pupillen, puzzel, rust, snoeiers, toernooi, voetbal, voorjaar.

	1			9				4
		5		3				
	3		2			7		8
3			4			8		
		7				1		
		8			3			5
7		3			2		9	
				7		4		
9				1			7	

Bij de hierboven geplaatste woordzoeker vormen de overgebleven letter een oud gezegde. bij de hiernaast geplaatste SUDOKU zoeken we de cijfers die in de horizontale grijze balk moeten komen. Bij de woordpuzzel onderaan vormen de letters die in de verticale grijze balk moeten komen de oplossing. De prijs die kan worden gewonnen, 10 consumptiebonnen. Als je 1 puzzel oplost en in stuurt heb je 1 kans, los je alle drie de puzzels op en stuurt ze in dan heb je 3 kansen. Oplossingen insturen naar a.verwoerdt@kpnplanet.nl. Je kunt de oplossing ook afgeven in de bestuurskamer. De winnaar van de vorige puzzel is na loting geworden: Hans Teuling. Gefeliciteerd Hans.

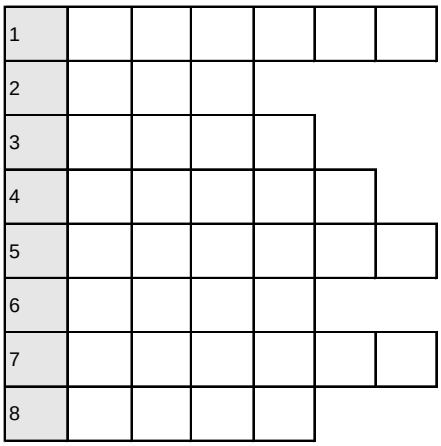

1. Keukengerei
2. Rivier in Duitsland en Polen
3. Griekse letter
4. Fiets
5. Holl. sterke drank
6. Deel van de dag
7. Vluchtige brandstof
8. Serie

Service en kwaliteit zijn bij ons elke dag in de aanbieding.

U kent ons natuurlijk van ons smakelijke en uitgebreide assortiment. Van onze plezierige lage prijzen. En van onze extra goedkope week-aanbiedingen. Naar we hopen kent u ons echter ook van onze kwaliteit. En van onze behulpzaamheid. Die dingen hebben we elke dàg in de aanbieding. Want ze horen er gewoon bij, vinden we. En we zijn er bijna zeker van dat u dat met ons eens bent.

Albert Heijn,
Voorstraat 2b, Almkerk

Ook voor jou is er een hypotheek met wel 10 pluspunten

Zo geeft onze hypotheekofferte de garantie dat je de hypotheek echt kunt krijgen. Daarover hoef je je dus geen zorgen te maken. En zo zijn er nog 9 pluspunten. Dus waar wacht je nog op?

Ontdek ze op Rabobank.nl/10pluspunten

Rabobank